



INFORME ANUAL 2021

Residuos Punto Limpio de Majadahonda



CONTENIDO	
INTRODUCCIÓN	3
RETIRADA DE RESIDUOS.....	4
VISITAS	5
PAPEL Y CARTÓN	6
METALES.....	7
MADERAS.....	8
VOLUMINOSOS / PLÁSTICOS	9
ESCOMBROS	10
TONER.....	11
ACEITE VEGETAL.....	12
ACEITE MINERAL	13
BOMBILLAS Y FLUORESCENTES.....	14
RADIOGRAFÍAS	15
PILAS.....	16
AEROSOLES.....	17
PINTURA.....	18
COLCHONES.....	19
ROPA	20
ENVASES VACIOS PLÁSTICOS CONTAMINADOS.....	21
GESTORES, TRAZABILIDAD DE LOS RESIDUOS	24
TABLA RESUMEN.....	25

INTRODUCCIÓN

El periodo analizado en el presente informe está comprendido entre el 1 de enero de 2021 hasta el 31 de diciembre de 2021.

- Datos identificativos del punto limpio:

Dirección: Ctra. del Plantío s/n (frente rotonda Renfe)

Superficie: 2.200 m²

Horario:

El Punto Limpio está abierto al público 7 días a la semana los 12 meses del año, excepto festivos, con la siguiente distribución horaria:

- **De lunes a viernes (excepto festivos):** De 10:00 a 20:00 h, sin interrupción.
- **Sábados y Domingo (excepto festivos):** De 9:00 a 20:00 h, sin interrupción.
- **24 y 31 de diciembre, y 5 de enero:** De 9:00 a 14:00 h, sin interrupción.

La atención al público terminará 15 minutos antes del horario de cierre

RETIRADA DE RESIDUOS

Durante el periodo se gestionaron los siguientes residuos

RESIDUOS	TOTAL CANTIDAD	UNIDAD	GESTOR FINAL
CARTON	215.360	KG.	CARPA
COLCHONES	14.140	KG.	RECUPERACIONES PEREZ
METALES	37.700	KG.	RECICLAJE Y FRAGMENTACIÓN S.L.
MADERA	250.300	KG.	TECMASA
VOLUMINOSOS/PLÁSTICOS	467.160	KG.	DEPÓSITO CONTROLADO DE PINTO
ESCOMBRO	25.220	KG.	UTE NAVALCARNERO
ROPA	75.250	KG.	EAST WEST
PINTURA	20.387	KG.	FONDOMOVIL
ENV. VACIOS CONT. PLAST.	324	KG.	RECASA
ACEITE VEGETAL	10.470	KG.	EAST WEST
ACEITE MINERAL	837	KG.	SERTEGO
FLUORESCENTES	1.012	KG.	AMBILAMP
RADIOGRAFIAS	635	KG.	FINALMET
PILAS	2.931	KG.	INICO
AEROSOLES	803	KG.	FETRANSFER
TONER	1.024	KG.	GICAM
GRANDES APARAT. COMPONENTES PELIGROSOS FR4 (codigo LER 200135-41)	601	KG.	RECYTEL
EQUIP. DISTINTOS A CÓDIGOS 20 01 21 / 20 01 23 / 20 01 35 (CÓDIGO LER 200136/52)	11.201	KG.	RECYTEL
EQUIP. DISTINTOS A CÓDIGOS 20 01 21 / 20 01 23 (CÓDIGO LER 200135/22)	5.765	KG.	RECYTEL
EQUIP. DISTINTOS A CÓDIGOS 20 01 21 / 20 01 23 (CÓDIGO LER 200135/13)	95	KG.	RECYTEL
APARAT. INTERCAMBIO TEMPERATURA CON CFC (CÓDIGO LER 200123-11)	4.255	KG.	RECYTEL
MONITORES Y PANTALLAS CRT.FR2. (CÓDIGO LER 200135-21)	5.274	KG.	RECYTEL
Pequeños aparatos con componentes peligrosos FR 5 (CÓDIGO LER 200135-51))	20.661	KG.	RECYTEL
RAEES (GRANDES APARAT. RESTO CÓDIGO LER 200136-42)	2.079	KG.	RECYTEL
EQUIP. DISTINTOS A CÓDIGOS 20 01 21 / 20 01 23 (CÓDIGO LER 200135/61)	610	KG.	RECYTEL
VIDRIO	* 28800	KG.	ECOVIDRIO

- El dato de los kilos recogidos de vidrio es estimado, la recogida de los tres contenedores ubicados en el punto limpio se complementa con otras recogidas. La frecuencia de recogida es mensual.



VISITAS

Total de visitas recibidas desde el 1 de enero de 2021 hasta el 31 de diciembre de 2021 **59.060 vecinos**, siendo los días de mayor afluencia los sábados y domingos.

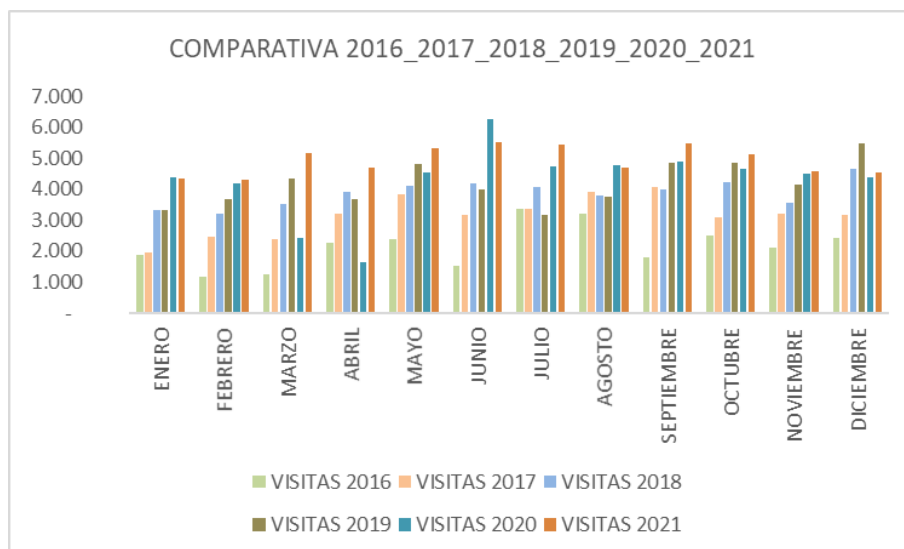

	ENERO	FEBRERO	MARZO	ABRIL	MAYO	JUNIO	JULIO	AGOSTO	SEPTIEMBRE	OCTUBRE	NOVIEMBRE	DICIEMBRE
VISITAS 2016	1.896	1.192	1.263	2.282	2.401	1.529	3.348	3.201	1.809	2.504	2.100	2.444
VISITAS 2017	1.947	2.466	2.379	3.199	3.847	3.169	3.382	3.907	4.065	3.102	3.199	3.152
VISITAS 2018	3.323	3.191	3.533	3.930	4.098	4.177	4.078	3.802	3.983	4.220	3.563	4.667
VISITAS 2019	3.323	3.659	4.360	3.669	4.804	3.990	3.159	3.756	4.850	4.868	4.158	5.475
VISITAS 2020	4.395	4.201	2.425	1.627	4.544	6.253	4.716	4.782	4.876	4.639	4.481	4.395
VISITAS 2021	4.328	4.303	5.147	4.680	5.306	5.499	5.449	4.676	5.477	5.117	4.557	4.521

Durante el año 2021 las visitas al punto limpio se han incrementado en 7.726 visitas con respecto al año 2020 siendo el mes de mayo el que ha sufrido el aumento más significativo. Los días de mayor afluencia siguen siendo los sábados y domingos.

Como dato significativo desde el año 2016 ha aumentado la afluencia al punto limpio en el doble de usuarios.

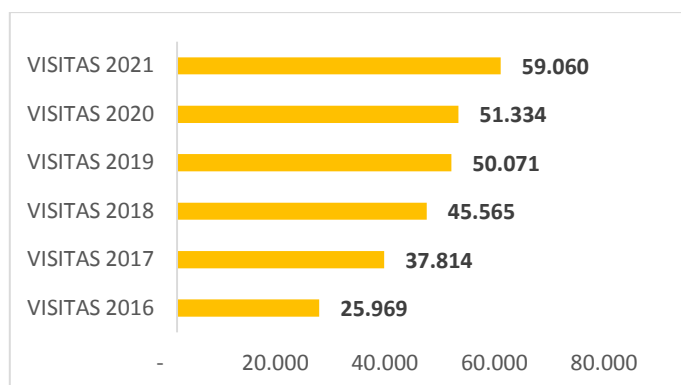



PAPEL Y CARTÓN

Total de residuos de papel y cartón que se han recogido desde el 1 enero de 2021 hasta el 31 de diciembre de 2021.

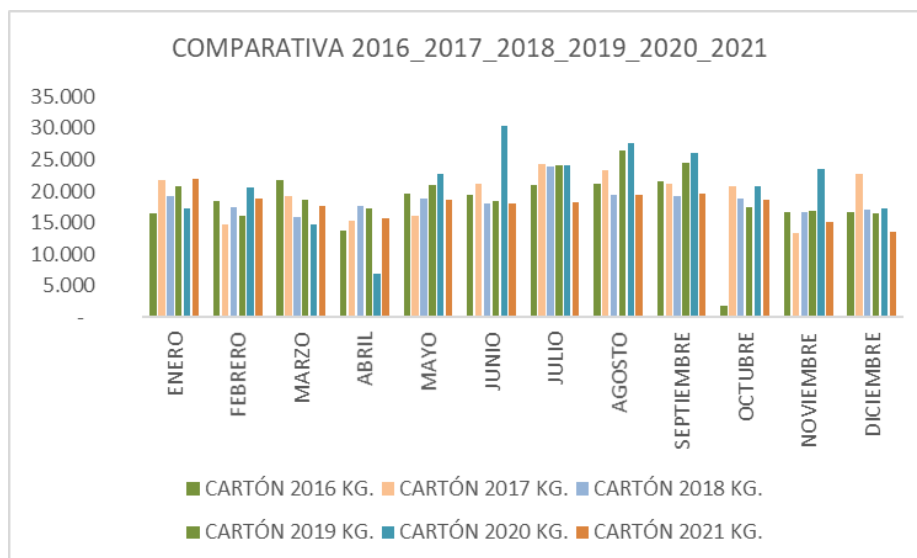

	ENERO	FEBRERO	MARZO	ABRIL	MAYO	JUNIO	JULIO	AGOSTO	SEPTIEMBRE	OCTUBRE	NOVIEMBRE	DICIEMBRE
CARTÓN 2016 KG.	16.480	18.420	21.820	13.840	19.600	19.400	20.940	21.280	21.640	1.942	16.680	16.720
CARTÓN 2017 KG.	21.860	14.820	19.320	15.340	16.020	21.160	24.400	23.400	21.200	20.760	13.380	22.780
CARTÓN 2018 KG.	19.200	17.420	15.920	17.720	18.800	18.100	23.940	19.500	19.260	18.880	16.720	17.140
CARTÓN 2019 KG.	20.800	16.020	18.580	17.320	21.080	18.460	24.040	26.400	24.580	17.500	16.820	16.460
CARTÓN 2020 KG.	17.180	20.520	14.700	7.000	22.840	30.420	24.040	27.720	26.060	20.860	23.540	17.360
CARTÓN 2021 KG.	21.900	18.840	17.740	15.740	18.600	18.000	18.280	19.420	19.640	18.680	15.040	13.480

El compactador de 30 m³ instalado en el punto limpio se descarga en la planta de tratamiento una vez por semana debido a la gran cantidad de cartón que llevan los usuarios del punto limpio.

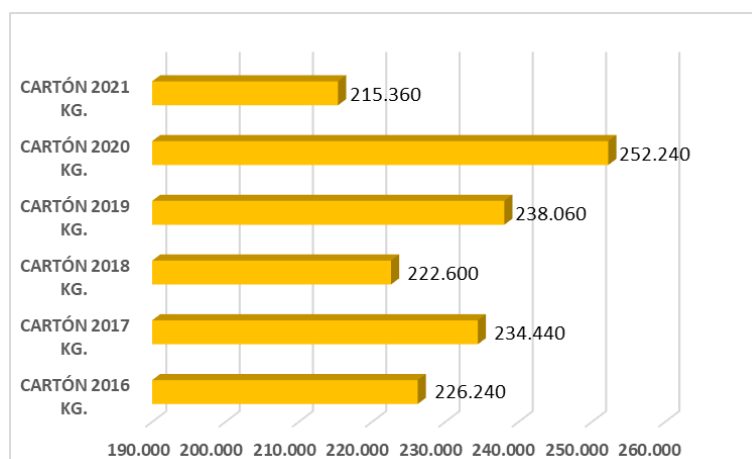



METALES

Total de metales que se han recogido desde el 1 enero de 2021 hasta el 31 de diciembre de 2021.

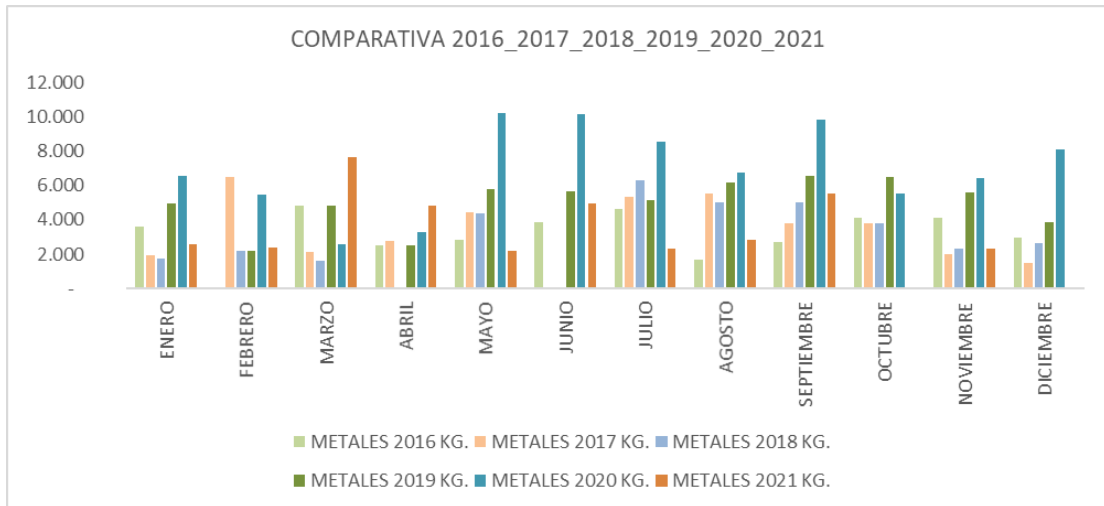

	ENERO	FEBRERO	MARZO	ABRIL	MAYO	JUNIO	JULIO	AGOSTO	SEPTIEMBRE	OCTUBRE	NOVIEMBRE	DICIEMBRE
METALES 2016 KG.	3.620	-	4.800	2.500	2.820	3.880	4.660	1.700	2.700	4.120	4.140	2.940
METALES 2017 KG.	1.940	6.500	2.160	2.780	4.440	-	5.360	5.540	3.800	3.780	2.000	1.520
METALES 2018 KG.	1.760	2.180	1.640	-	4.380	-	6.300	5.020	5.000	3.820	2.320	2.640
METALES 2019 KG.	4.980	2.180	4.800	2.540	5.800	5.660	5.140	6.160	6.580	6.500	5.600	3.860
METALES 2020 KG.	6.540	5.440	2.600	3.260	10.220	10.160	8.560	6.720	9.860	5.560	6.400	8.100
METALES 2021 KG.	2.560	2.400	7.640	4.840	2.220	4.980	2.320	2.860	5.540	-	2.340	-

*MESES SIN DATOS: NO SE REALIZA TRANSPORTE A PLANTA DE TRATAMIENTO O GESTOR FINAL; NO SE RECEPCIONA LA CANTIDAD SUFICIENTE PARA RETIRARLO A PLANTA

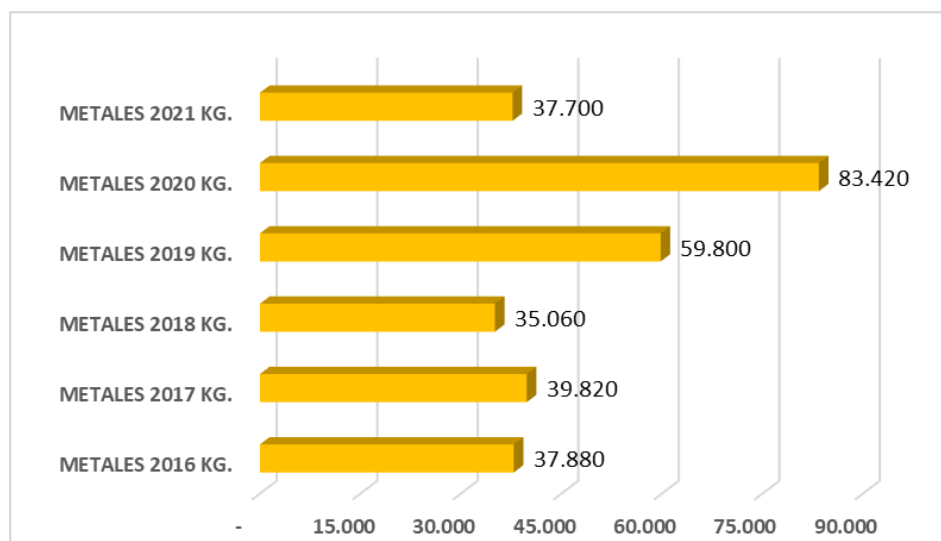

MADERAS

Total de residuos de maderas que se han recogido desde el 1 enero de 2021 hasta el 31 de diciembre de 2021.

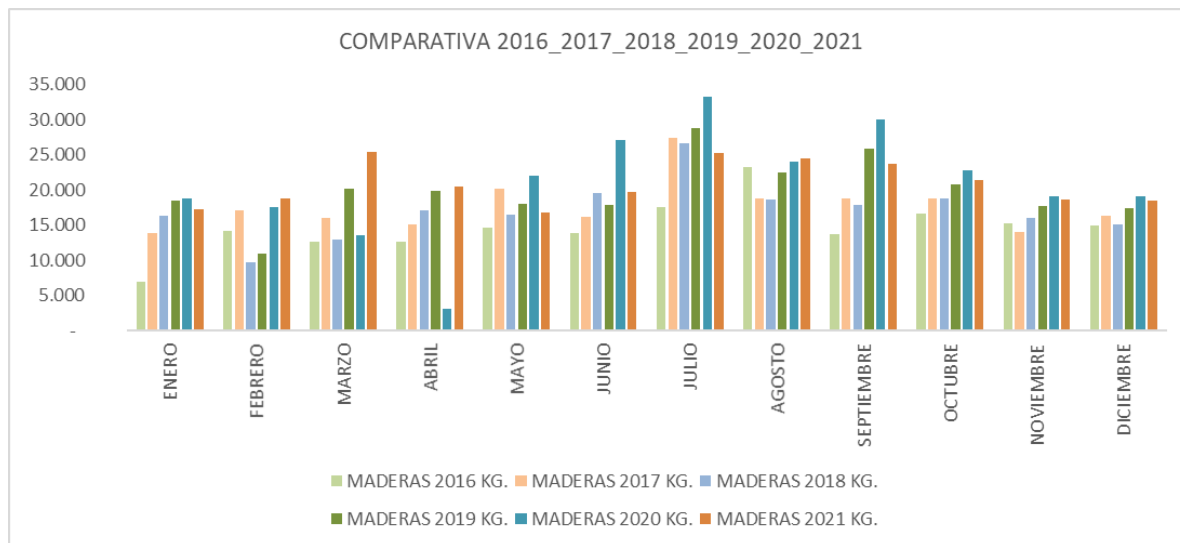

	ENERO	FEBRERO	MARZO	ABRIL	MAYO	JUNIO	JULIO	AGOSTO	SEPTIEMBRE	OCTUBRE	NOVIEMBRE	DICIEMBRE
MADERAS2016 KG.	6.860	14.180	12.660	12.600	14.580	13.780	17.480	23.300	13.740	16.640	15.240	14.940
MADERAS2017 KG.	13.840	17.020	16.060	15.120	20.160	16.100	27.360	18.740	18.740	18.760	14.080	16.280
MADERAS2018 KG.	16.340	9.740	13.000	17.100	16.520	19.500	26.680	18.620	17.920	18.780	15.980	15.020
MADERAS2019 KG.	18.500	10.980	20.160	19.840	18.060	17.840	28.720	22.460	25.860	20.700	17.660	17.420
MADERAS2020 KG.	18.720	17.480	13.580	3.100	22.040	27.020	33.240	24.040	29.940	22.780	19.100	19.020
MADERAS2021 KG.	17.280	18.720	25.360	20.520	16.780	19.700	25.200	24.500	23.740	21.320	18.640	18.540

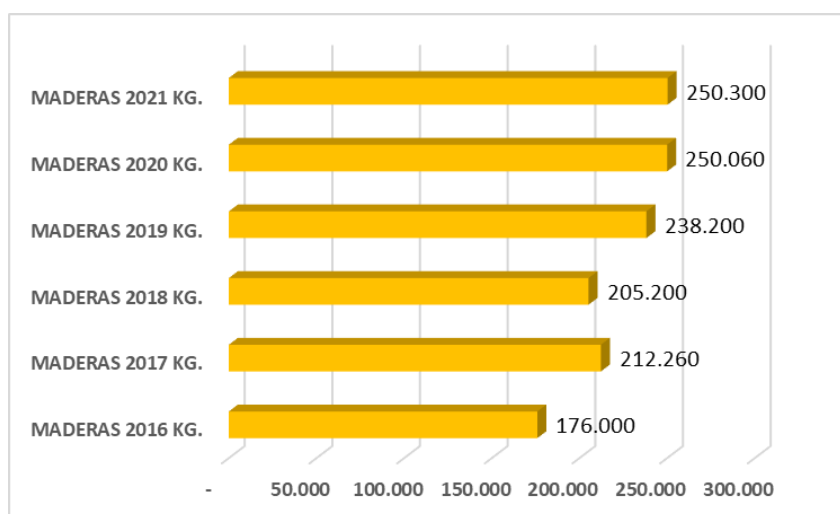



VOLUMINOSOS / PLÁSTICOS

Total de residuos de voluminosos y plásticos que se han recogido desde el 1 enero de 2021 hasta el 31 de diciembre de 2021.

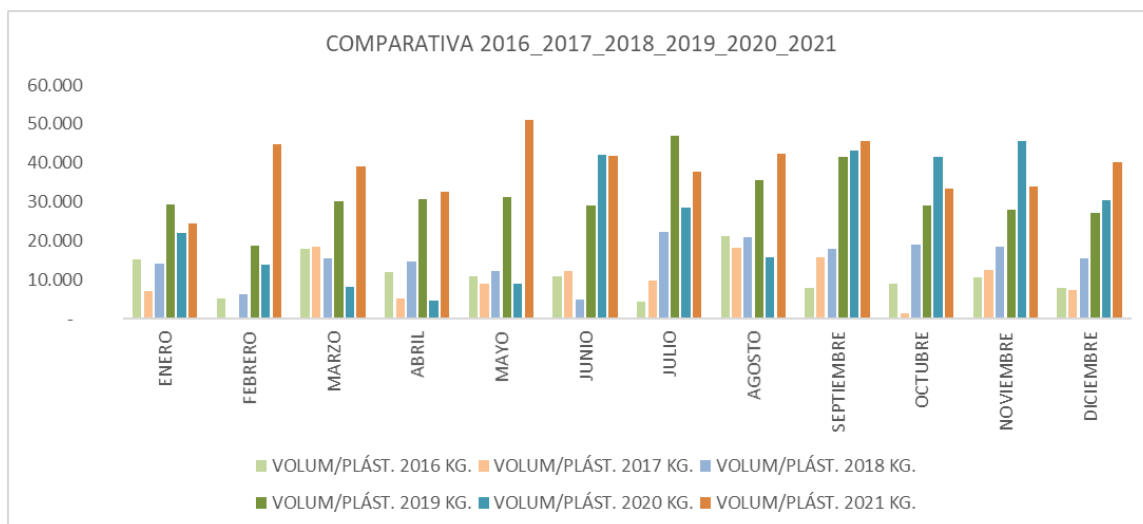

	ENERO	FEBRERO	MARZO	ABRIL	MAYO	JUNIO	JULIO	AGOSTO	SEPTIEMBRE	OCTUBRE	NOVIEMBRE	DICIEMBRE
VOLUM PLÁST. 2016 KG.	15.140	5.280	18.000	12.100	10.940	10.920	4.520	21.100	7.860	9.100	10.780	8.040
VOLUM PLÁST. 2017 KG.	7.040	-	18.580	5.360	9.080	12.240	9.740	18.240	15.840	1.500	12.480	7.500
VOLUM PLÁST. 2018 KG.	14.080	6.340	15.500	14.720	12.200	5.080	22.260	20.860	18.020	19.160	18.620	15.520
VOLUM PLÁST. 2019 KG.	29.260	18.800	30.060	30.680	31.240	28.960	46.920	35.520	41.600	29.080	27.940	27.140
VOLUM PLÁST. 2020 KG.	22.160	13.980	8.320	4.740	8.900	42.100	28.600	15.720	43.180	41.620	45.680	30.480
VOLUM PLÁST. 2021 KG.	24.600	44.720	39.000	32.660	51.000	41.960	37.820	42.300	45.500	33.300	34.100	40.200

*MESES SIN DATOS: NO SE REALIZA TRANSPORTE A PLANTA DE TRATAMIENTO O GESTOR FINAL; NO SE RECEPCIONA LA CANTIDAD SUFICIENTE PARA RETIRARLO A PLANTA

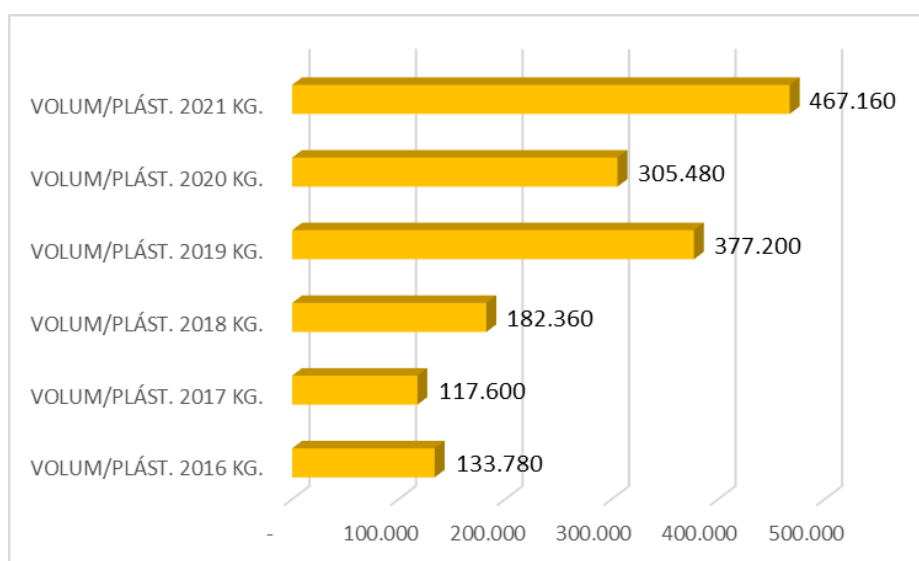



ESCOMBROS

Total de residuos de escombro que se han recogido desde el 1 enero de 2021 hasta el 31 de diciembre de 2021.

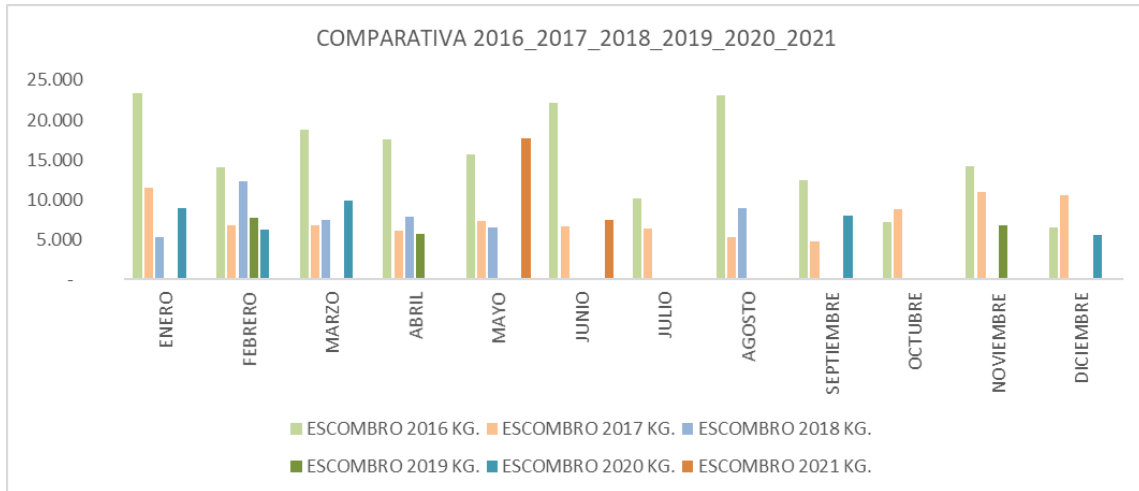

	ENERO	FEBRERO	MARZO	ABRIL	MAYO	JUNIO	JULIO	AGOSTO	SEPTIEMBRE	OCTUBRE	NOVIEMBRE	DICIEMBRE
ESCOMBRO 2016 KG.	23.360	14.020	18.820	17.620	15.660	22.180	10.100	23.040	12.460	7.220	14.180	6.560
ESCOMBRO 2017 KG.	11.520	6.740	6.760	6.140	7.300	6.640	6.320	5.360	4.800	8.860	11.020	10.520
ESCOMBRO 2018 KG.	5.300	12.360	7.500	7.880	6.540	-	-	8.980	-	-	-	-
ESCOMBRO 2019 KG.	*	7.740	*	5.680	*	*	*	*	*	*	6.840	*
ESCOMBRO 2020 KG.	8.920	6.260	9.940	-	-	-	-	-	8.040	-	-	5.540
ESCOMBRO 2021 KG.	-	-	-	-	17.700	7.520	-	-	-	-	-	-

*MESES SIN DATOS: NO SE REALIZA TRANSPORTE A PLANTA DE TRATAMIENTO O GESTOR FINAL; NO SE RECEPCIONA LA CANTIDAD SUFICIENTE PARA RETIRARLO A PLANTA

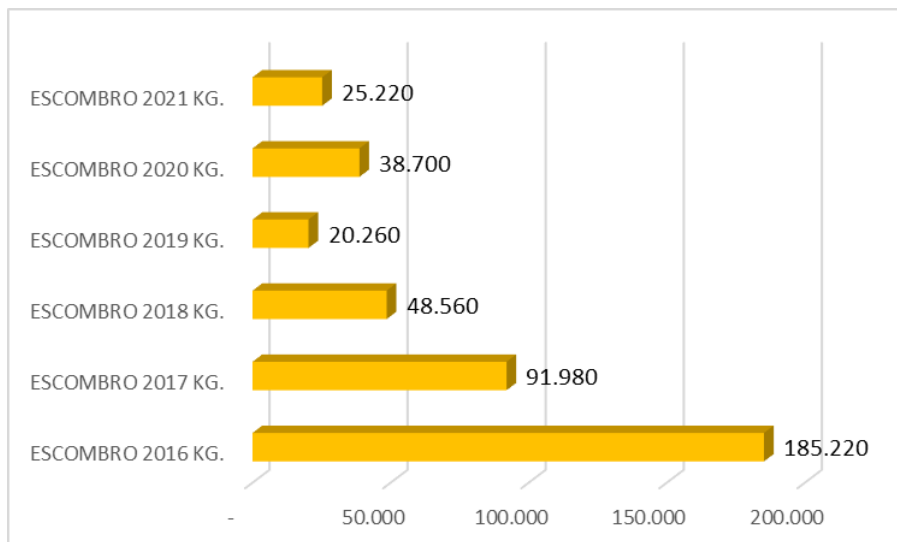

TONER

Total de residuos de Tóner que se han recogido desde el 1 enero de 2021 hasta el 31 de diciembre de 2021.

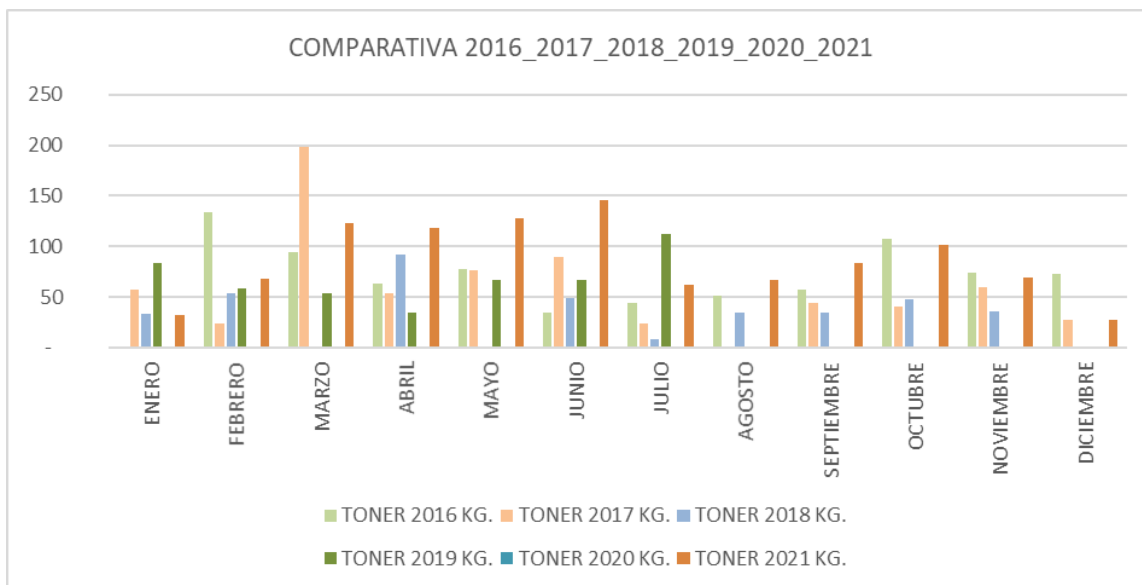

	ENERO	FEBRERO	MARZO	ABRIL	MAYO	JUNIO	JULIO	AGOSTO	SEPTIEMBRE	OCTUBRE	NOVIEMBRE	DICEMBRE
TONER 2016 KG.	-	134	94	63	78	35	44	51	57	108	74	73
TONER 2017 KG.	57	24	199	53	76	89	24	-	44	40	60	27
TONER 2018 KG.	33	54	-	92	-	49	8	34	35	48	36	-
TONER 2019 KG.	84	59	53	35	67	67	113	*	*	*	*	*
TONER 2020 KG.												
TONER 2021 KG.	32	68	122	118	127	145	62	67	84	101	69	28

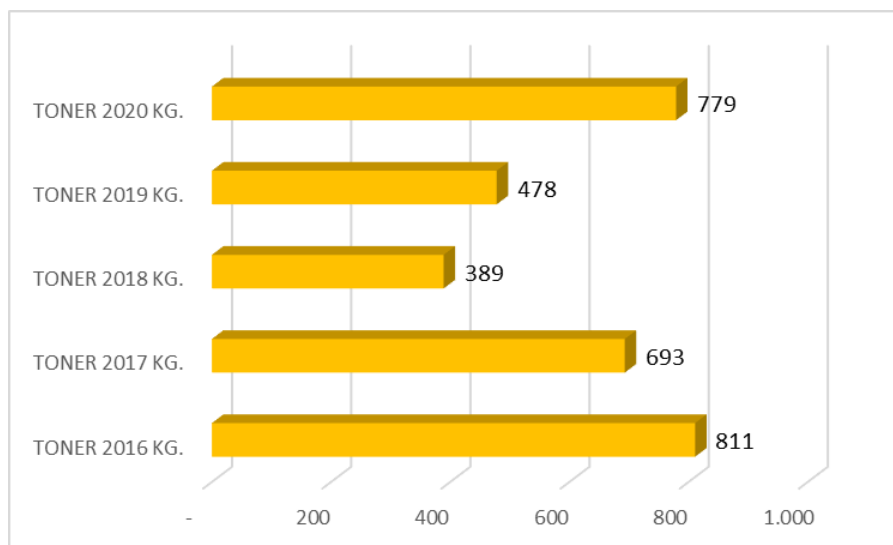



ACEITE VEGETAL

Total de residuos de aceite vegetal que se han recogido desde el 1 enero de 2021 hasta el 31 de diciembre de 2021.

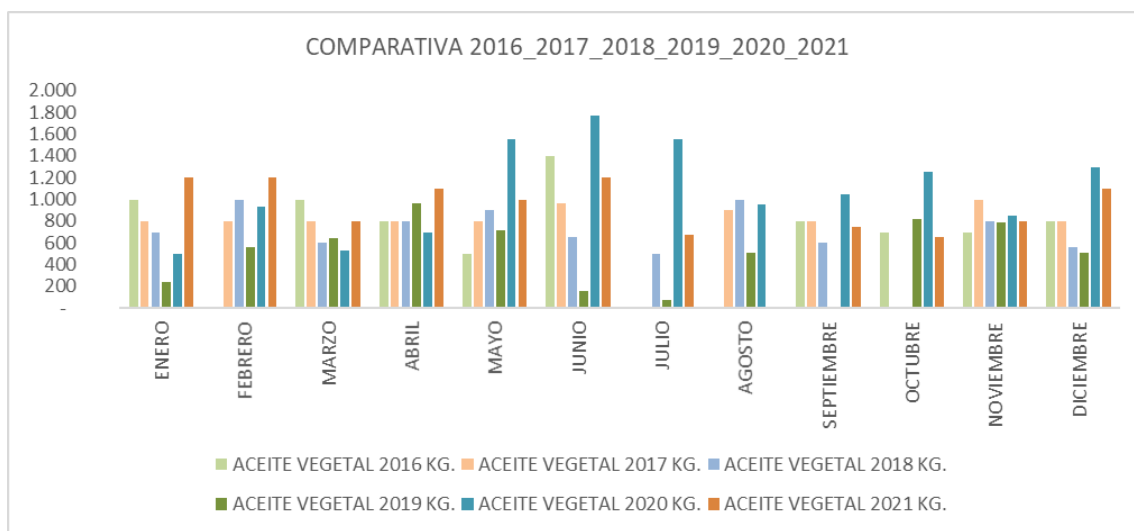

	ENERO	FEBRERO	MARZO	ABRIL	MAYO	JUNIO	JULIO	AGOSTO	SEPTIEMBRE	OCTUBRE	NOVIEMBRE	DICIEMBRE
ACEITE VEGETAL 2016 KG.	1.000	-	1.000	800	500	1.400	-	-	800	700	700	800
ACEITE VEGETAL 2017 KG.	800	800	800	800	800	960	-	900	800	-	1.000	800
ACEITE VEGETAL 2018 KG.	700	1.000	600	800	900	650	500	1.000	600	-	800	560
ACEITE VEGETAL 2019 KG.	240	560	640	960	720	160	76	506	*	822	785	511
ACEITE VEGETAL 2020 KG.	500	930	525	700	1.550	1.775	1.550	950	1.050	1.250	850	1.300
ACEITE VEGETAL 2021 KG.	1.200	1.200	800	1.100	1.000	1.200	670	-	750	650	800	1.100

*MESES SIN DATOS: NO SE HA REALIZADO TRANSPORTE A PLANTA DE TRATAMIENTO O GESTOR FINAL. SI SE HA RECEPCIONADO ACEITE VEGETAL PERO NO EL SUFICIENTE COMO PARA REALIZAR RETIRADA.

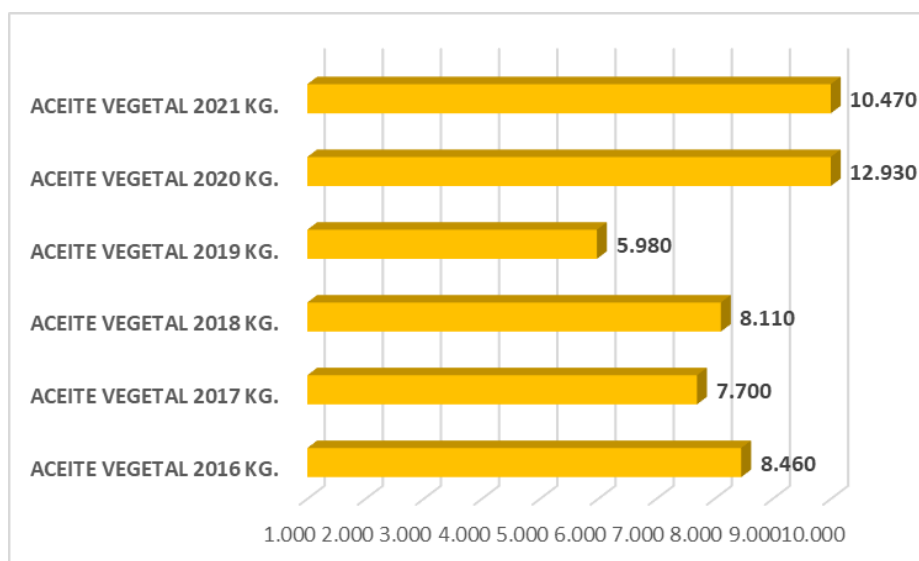



ACEITE MINERAL

Total de residuos de aceite mineral que se han recogido desde el 1 enero de 2021 hasta el 31 de diciembre de 2021.

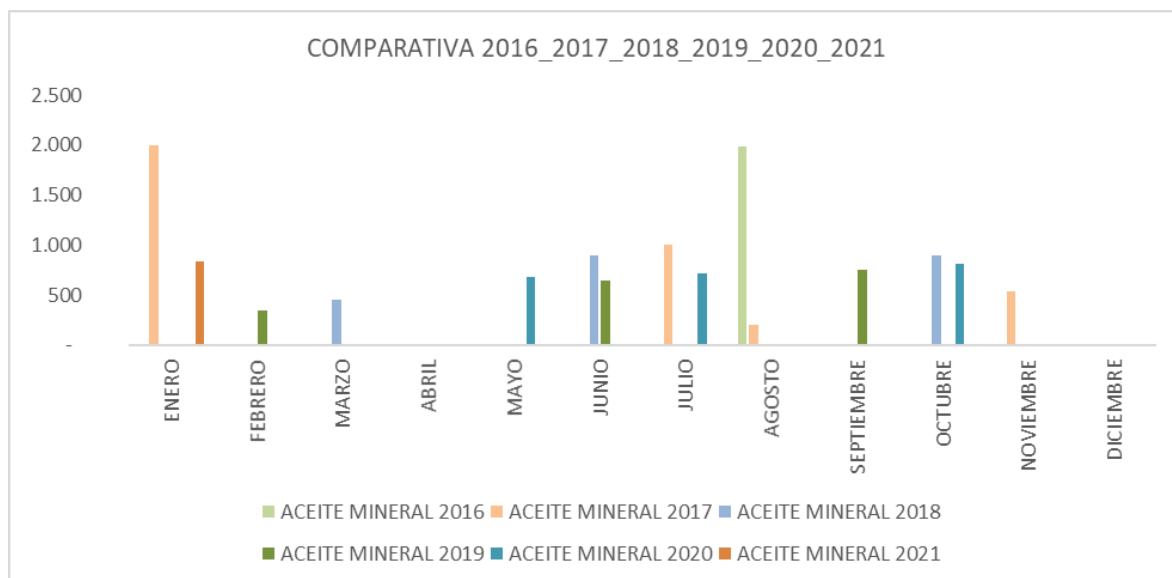

	ENERO	FEBRERO	MARZO	ABRIL	MAYO	JUNIO	JULIO	AGOSTO	SEPTIEMBRE	OCTUBRE	NOVIEMBRE	DICIEMBRE
ACEITE MINERAL 2016 KG.	*	*	*	*	*	*	*	1.980	*	*	*	*
ACEITE MINERAL 2017 KG.	2.000	*	*	*	*	*	1.000	200	*	*	535	*
ACEITE MINERAL 2018 KG.	*	*	450	*	*	900	*	*	*	900	*	*
ACEITE MINERAL 2019 KG.	*	350	*	*	*	650	*	*	758	*	*	*
ACEITE MINERAL 2020 KG.	*	*	*	*	675	*	720	*	*	810	*	*
ACEITE MINERAL 2021 KG.	837	0	0	0	0	0	0	0	0	0	0	0

*MESES SIN DATOS: NO SE HA REALIZADO TRANSPORTE A PLANTA DE TRATAMIENTO O GESTOR FINAL., NO SE HA RECEPCIONADO EL SUFICIENTE COMO PARA REALIZAR RETIRADA.

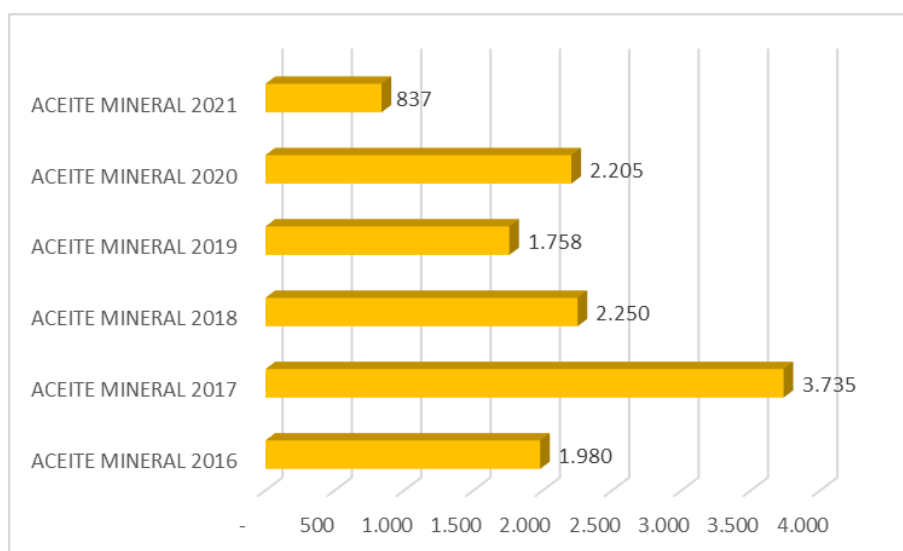



BOMBILLAS Y FLUORESCENTES

Total de residuos de bombillas y fluorescentes que se han recogido desde el 1 enero de 2021 hasta el 31 de diciembre de 2021.

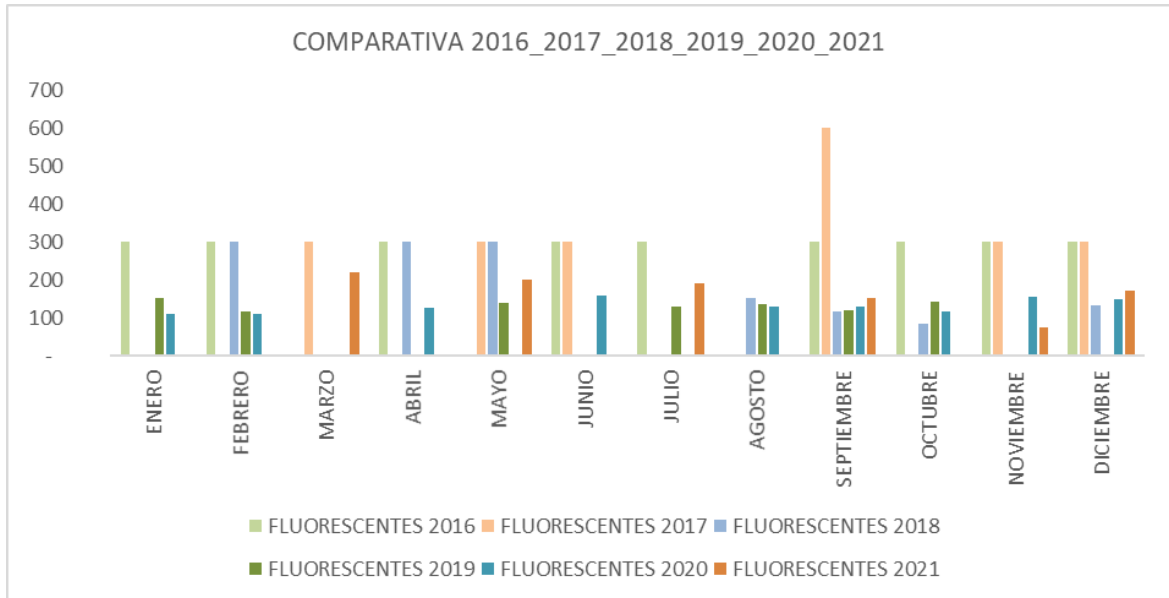

	ENERO	FEBRERO	MARZO	ABRIL	MAYO	JUNIO	JULIO	AGOSTO	SEPTIEMBRE	OCTUBRE	NOVIEMBRE	DICIEMBRE
FLUORESCENTES 2016 KG.	300	300	*	300	*	300	300	*	300	300	300	300
FLUORESCENTES 2017 KG.	*	*	300	*	300	300	*	*	600	*	300	300
FLUORESCENTES 2018 KG.	*	300	*	300	300	*	*	152	118	84	*	132
FLUORESCENTES 2019 KG.	151	117	*	*	140	*	128	137	119	142	*	*
FLUORESCENTES 2020 KG.	109	109	*	127	*	159	*	128	129	116	155	148
FLUORESCENTES 2021 KG.	-	-	221	-	201	-	192	-	152	-	74	172

*MESES SIN DATOS: NO SE HA REALIZADO TRANSPORTE A PLANTA DE TRATAMIENTO O GESTOR FINAL., NO SE HA RECEPCIONADO EL SUFICIENTE COMO PARA REALIZAR RETIRADA.

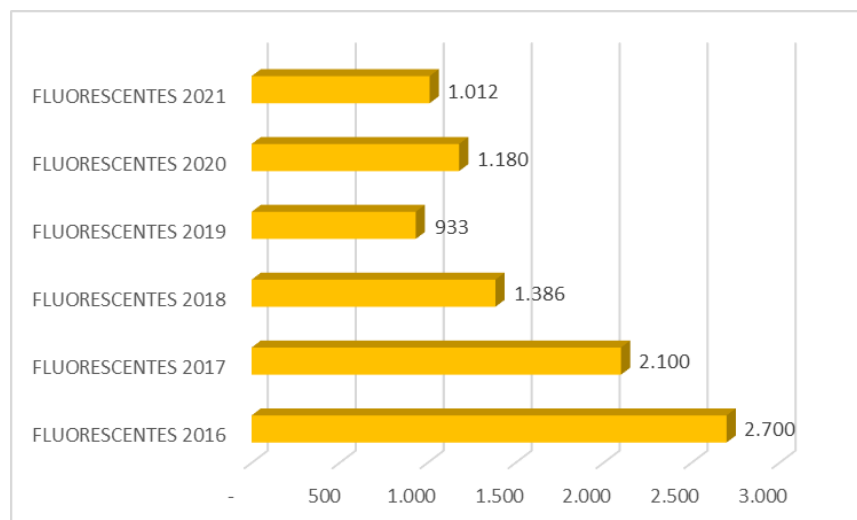



RADIOGRAFÍAS

Total de residuos de radiografías que se han recogido desde el 1 enero de 2021 hasta el 31 de diciembre de 2021.

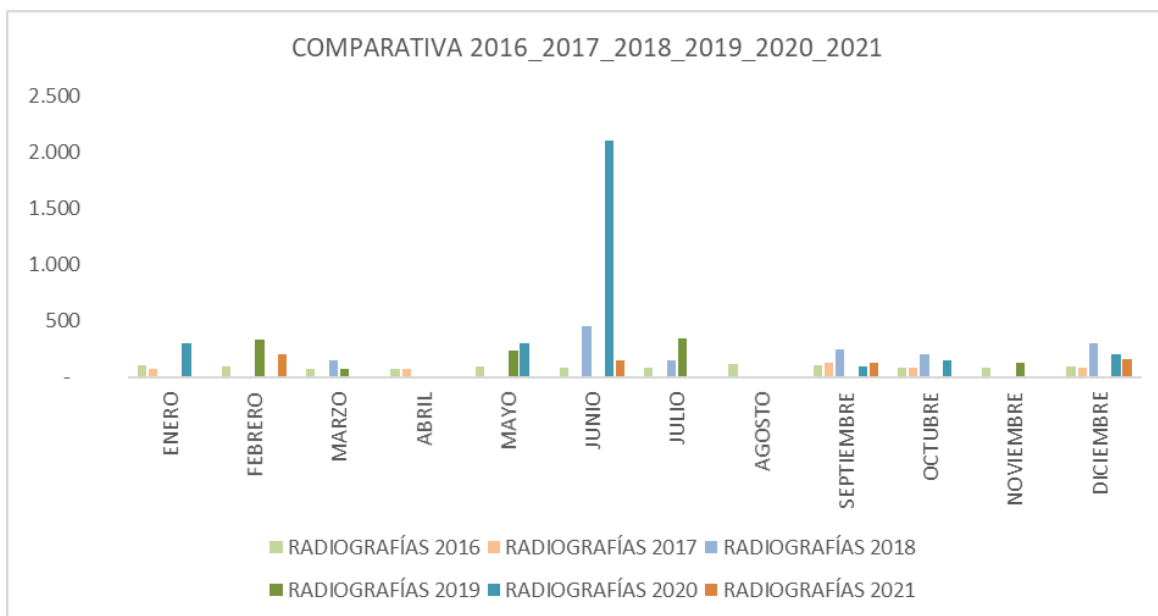

	ENERO	FEBRERO	MARZO	ABRIL	MAYO	JUNIO	JULIO	AGOSTO	SEPTIEMBRE	OCTUBRE	NOVIEMBRE	DICIEMBRE
RADIOGRAFÍAS 20 16 KG.	104	94	72	80	100	86	86	123	112	82	89	98
RADIOGRAFÍAS 20 17 KG.	78	*	10	75	*	*	*	*	132	82	*	82
RADIOGRAFÍAS 20 18 KG.	*	*	152	*	*	450	150	-	250	200	*	300
RADIOGRAFÍAS 20 19 KG.	*	330	75	*	235	*	350	*	*	*	125	*
RADIOGRAFÍAS 20 20 KG.	300	*	*	*	300	2.100	*	*	100	150	*	200
RADIOGRAFÍAS 20 21 KG.	-	200	-	-	-	150	-	-	125	-	-	160

*MESES SIN DATOS: NO SE HA REALIZADO TRANSPORTE A PLANTA DE TRATAMIENTO O GESTOR FINAL, NO SE HA RECEPCIONADO EL SUFICIENTE COMO PARA REALIZAR RETIRADA.

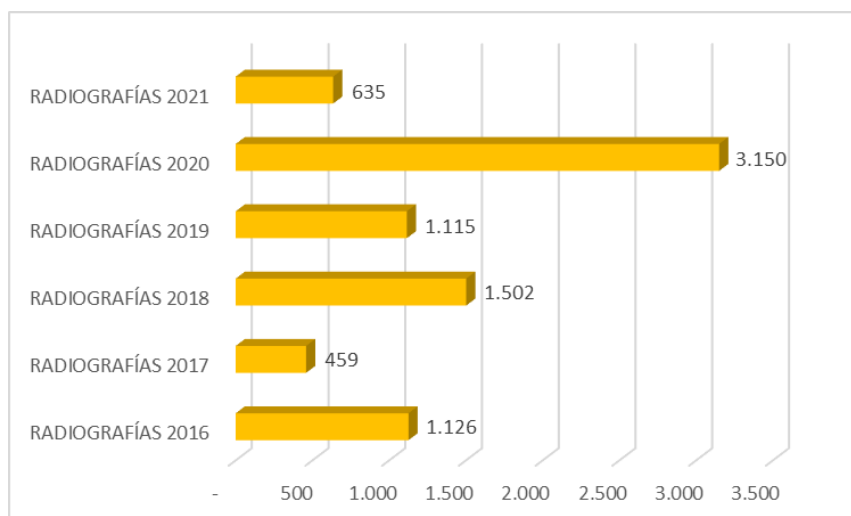

PILAS

Total de residuos de pilas que se han recogido desde el 1 enero de 2021 hasta el 31 de diciembre de 2021.

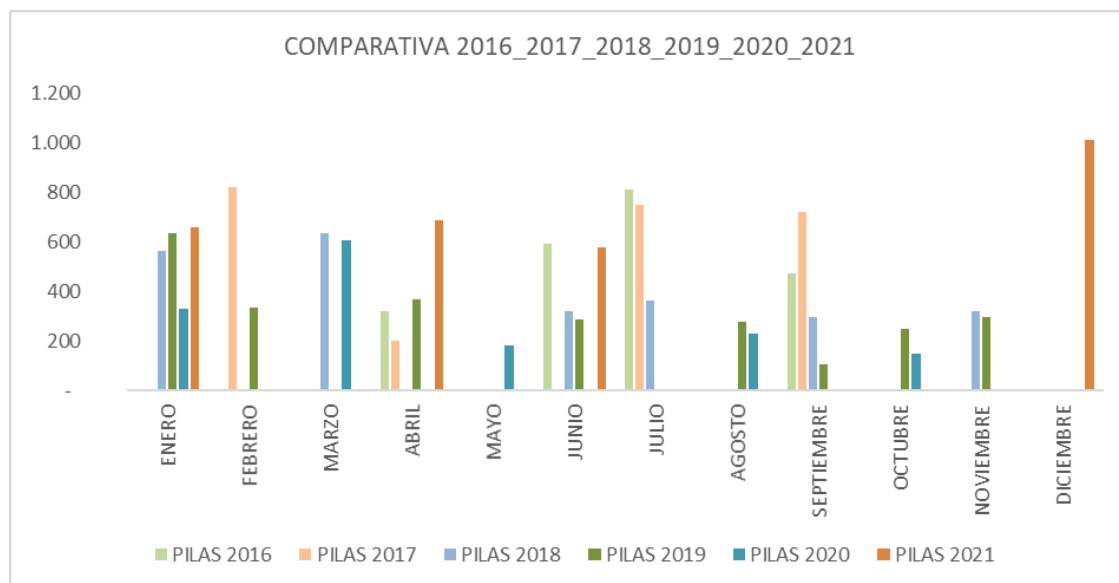

	ENERO	FEBRERO	MARZO	ABRIL	MAYO	JUNIO	JULIO	AGOSTO	SEPTIEMBRE	OCTUBRE	NOVIEMBRE	DICIEMBRE
PILAS2016 KG.	-	-	-	322	-	592	809	-	471	-	-	-
PILAS2017 KG.	-	820	-	200	-	-	747	-	720	-	-	-
PILAS2018 KG.	564	-	634	-	-	320	363	-	296	-	318	-
PILAS2019 KG.	636	335	*	369	*	287	*	277	104	250	294	*
PILAS2020 KG.	330	*	607	*	181	*	*	230	*	150	-	*
PILAS2021 KG.	658	-	-	687	-	577	-	-	-	-	-	1.009

*MESES SIN DATOS: NO SE HA REALIZADO TRANSPORTE A PLANTA DE TRATAMIENTO O GESTOR FINAL., NO SE HA RECEPCIONADO EL SUFICIENTE COMO PARA REALIZAR RETIRADA.

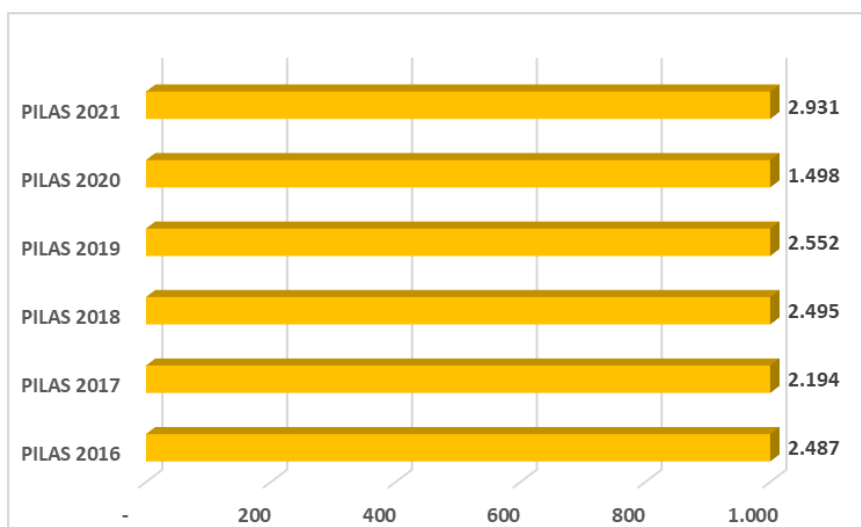



AEROSOLES

Total de residuos de aerosoles que se han recogido desde el 1 enero de 2021 hasta el 31 de diciembre de 2021.

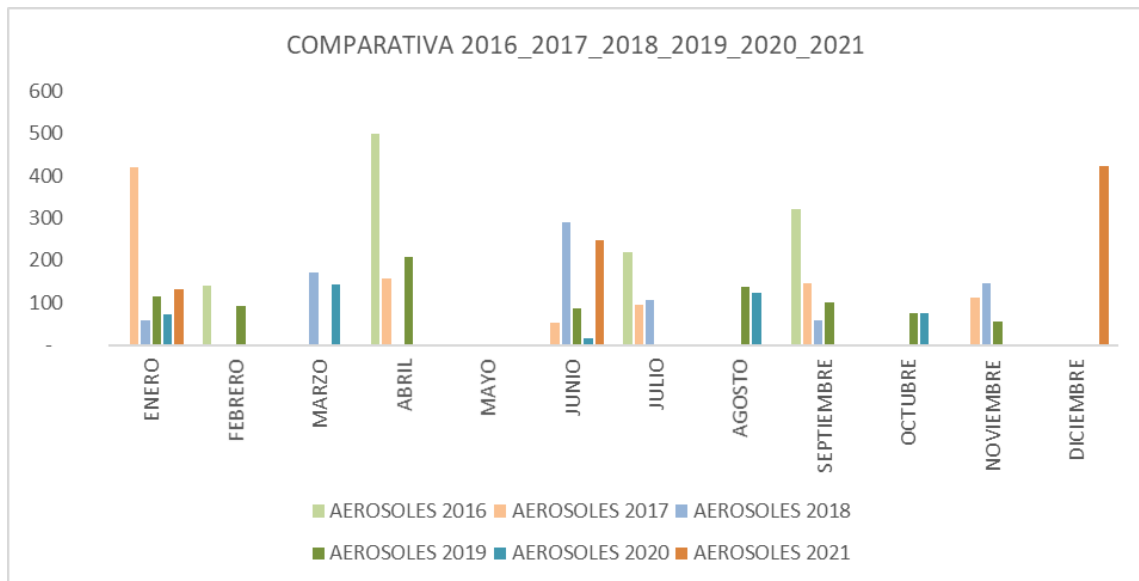

	ENERO	FEBRERO	MARZO	ABRIL	MAYO	JUNIO	JULIO	AGOSTO	SEPTIEMBRE	OCTUBRE	NOVIEMBRE	DICIEMBRE
AEROSOLES 2016 KG.	*	140	*	500	*	*	220	*	320	*	*	*
AEROSOLES 2017 KG.	420	*	*	157	*	52	95	*	147	*	112	*
AEROSOLES 2018 KG.	59	*	172	*	*	291	107	*	58	*	145	*
AEROSOLES 2019 KG.	116	92	*	208	*	85	*	137	100	76	55	*
AEROSOLES 2020 KG.	73	*	144	*	*	17	*	124	*	76	*	*
AEROSOLES 2021 KG.	132	-	-	-	-	247	-	-	-	-	-	424

*MESES SIN DATOS: NO SE HA REALIZADO TRANSPORTE A PLANTA DE TRATAMIENTO O GESTOR FINAL, NO SE HA RECEPCIONADO EL SUFICIENTE COMO PARA REALIZAR RETIRADA.

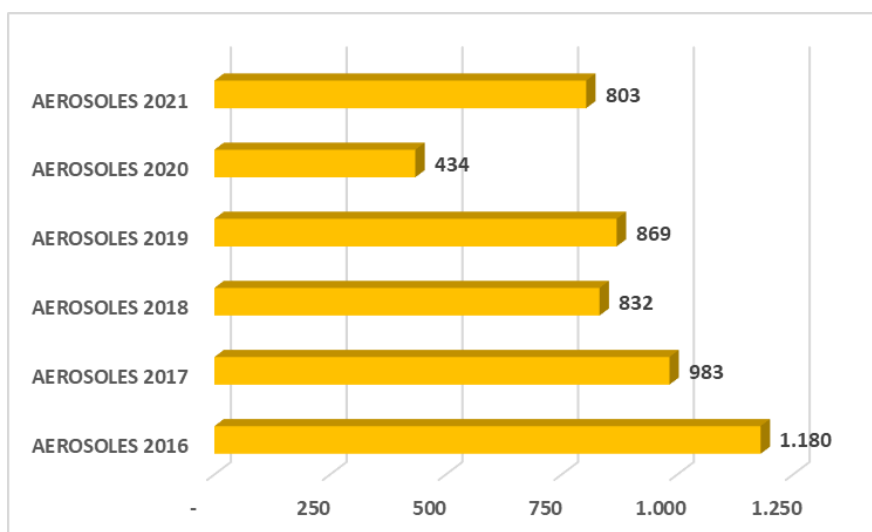



PINTURA

Total residuos de Pintura que se han recogido desde el 1 enero de 2021 hasta el 31 de diciembre de 2021.

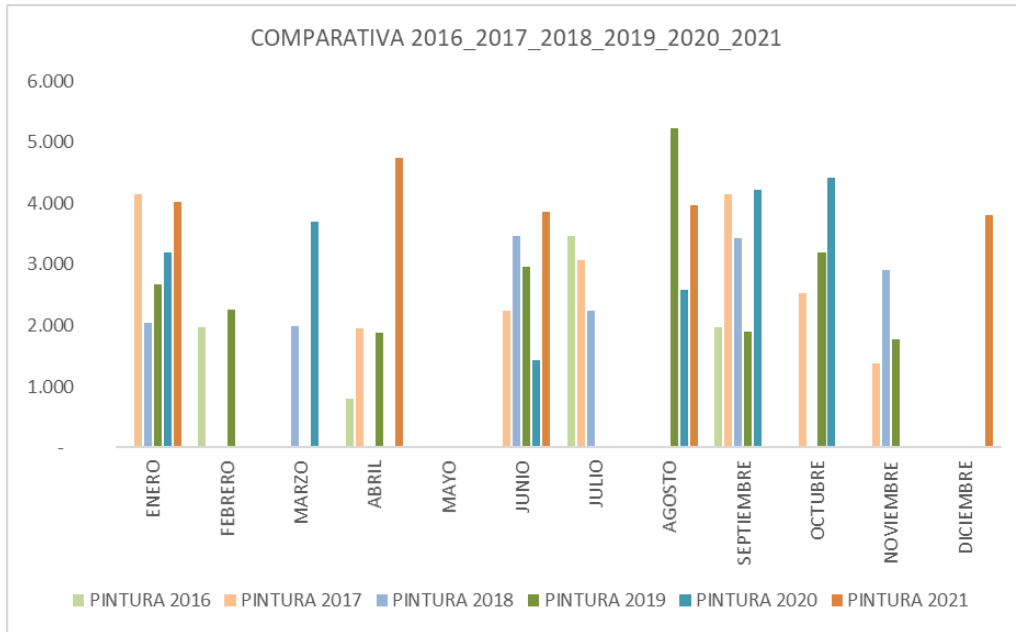

	ENERO	FEBRERO	MARZO	ABRIL	MAYO	JUNIO	JULIO	AGOSTO	SEPTIEMBRE	OCTUBRE	NOVIEMBRE	DICIEMBRE
PINTURA 2016 KG.	*	1.980	*	800	*	*	3.460	*	1.980	*	*	*
PINTURA 2017 KG.	4.160	*	*	1.963	*	2.251	3.070	*	4.158	2.536	1.374	*
PINTURA 2018 KG.	2.045	*	1.999	*	*	3.470	2.247	*	3.436	*	2.900	*
PINTURA 2019 KG.	2.671	2.257	*	1.875	*	2.967	*	5.234	1.896	3.200	1.771	*
PINTURA 2020 KG.	3.191	*	3.699	*	*	1.437	*	2.592	4.222	4.421	*	*
PINTURA 2021 KG.	4.024	-	-	4.742	-	3.856	-	3.963	-	-	-	3.802

*MESES SIN DATOS: NO SE HA REALIZADO TRANSPORTE A PLANTA DE TRATAMIENTO O GESTOR FINAL., NO SE HA RECEPCIONADO EL SUFICIENTE COMO PARA REALIZAR RETIRADA.

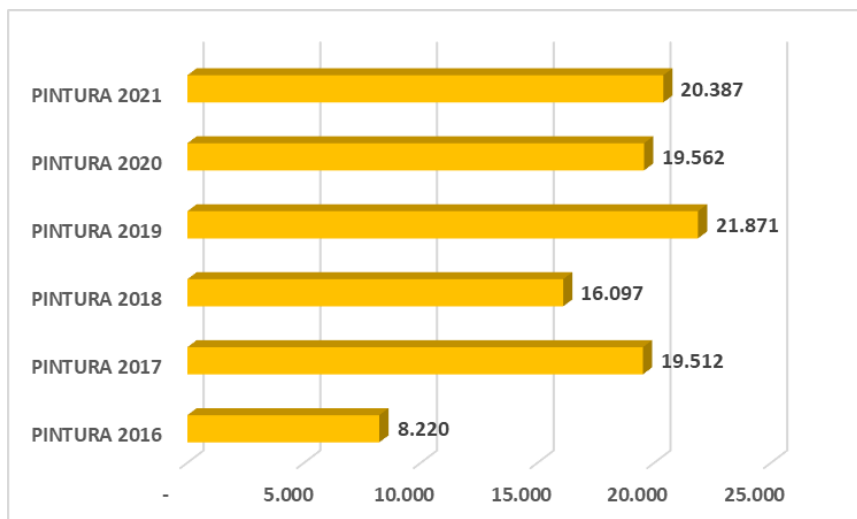



COLCHONES

Total de residuos de colchones que se han recogido desde el 1 enero de 2021 hasta el 31 de diciembre de 2021.

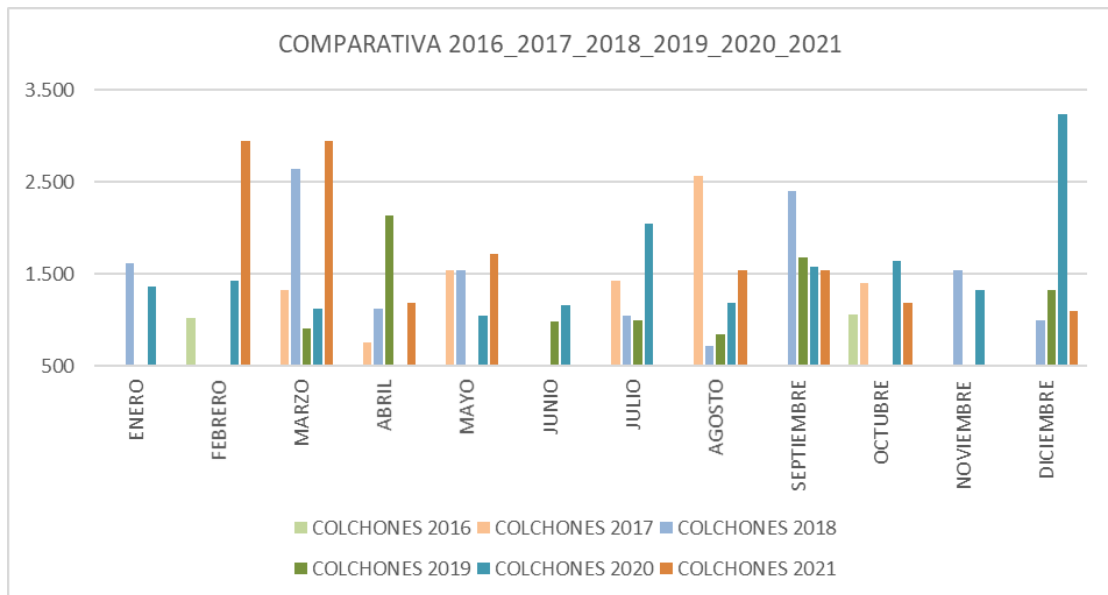

	ENERO	FEBRERO	MARZO	ABRIL	MAYO	JUNIO	JULIO	AGOSTO	SEPTIEMBRE	OCTUBRE	NOVIEMBRE	DICIEMBRE
COLCHONES 2016 KG.	*	1.020	*	*	*	*	*	*	*	1.060	*	*
COLCHONES 2017 KG.	*	*	1.320	760	1.540	*	1.420	2.560	*	1.400	*	*
COLCHONES 2018 KG.	1.620	*	2.640	1.120	1.540	*	1.040	720	2.400	*	1.540	1.000
COLCHONES 2019 KG.	*	*	900	2.140	*	980	1.000	840	1.680	*	*	1.320
COLCHONES 2020 KG.	1.360	1.420	1.120	*	1.040	1.160	2.040	1.180	1.580	1.640	1.320	3.240
COLCHONES 2021 KG.	0	2.940	2.940	1.180	1.720	0	0	1.540	1.540	1.180	0	1.100

*MESES SIN DATOS: NO SE HA REALIZADO TRANSPORTE A PLANTA DE TRATAMIENTO O GESTOR FINAL., NO SE HA RECEPCIONADO EL SUFICIENTE COMO PARA REALIZAR RETIRADA.

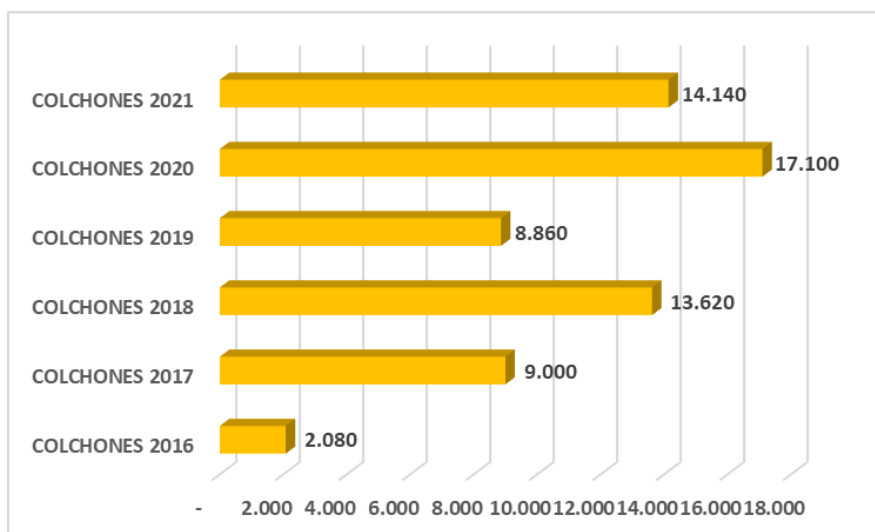



ROPA

Total de residuo de ropa que se ha recogido desde el 1 enero de 2021 hasta el 31 de diciembre de 2021.

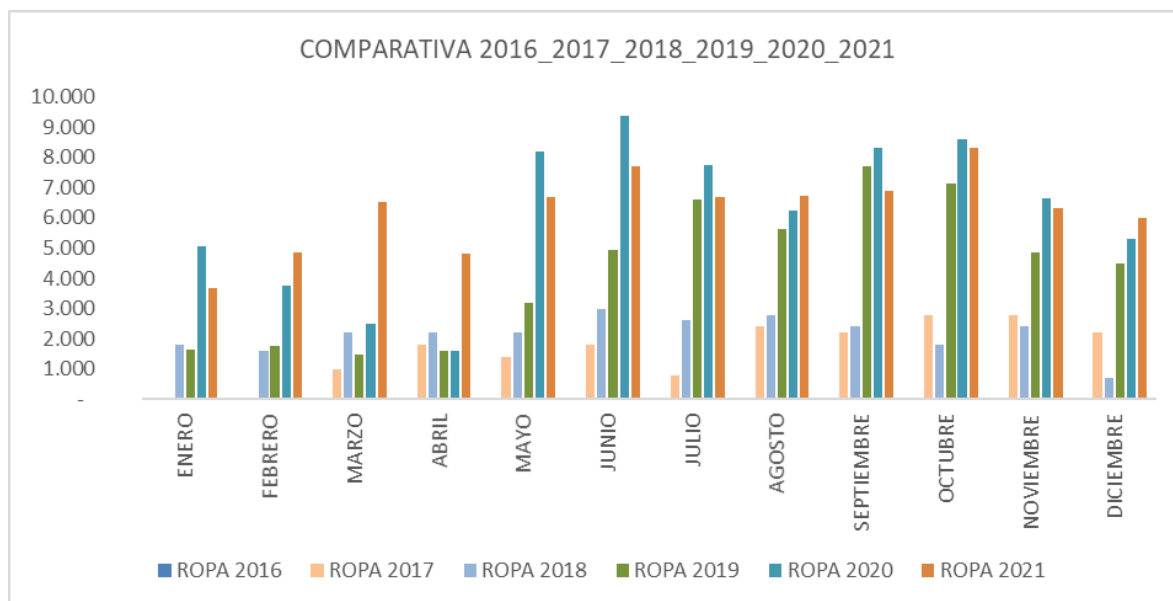

	ENERO	FEBRERO	MARZO	ABRIL	MAYO	JUNIO	JULIO	AGOSTO	SEPTIEMBRE	OCTUBRE	NOVIEMBRE	DICIEMBRE
ROPA 2016 KG.	-	-	-	-	-	-	-	-	-	-	-	-
ROPA 2017 KG.	-	-	1.000	1.800	1.400	1.800	800	2.400	2.200	2.800	2.800	2.200
ROPA 2018 KG.	1.800	1.600	2.200	2.200	2.200	3.000	2.600	2.800	2.400	1.800	2.400	705
ROPA 2019 KG.	1.635	1.760	1.465	1.580	3.200	4.936	6.604	5.616	7.724	7.122	4.877	4.479
ROPA 2020 KG.	5.057	3.747	2.495	1.585	8.200	9.382	7.755	6.247	8.332	8.587	6.642	5.313
ROPA 2021 KG.	3.691	4.838	6.507	4.835	6.678	7.722	6.710	6.742	6.899	8.305	6.305	6.018

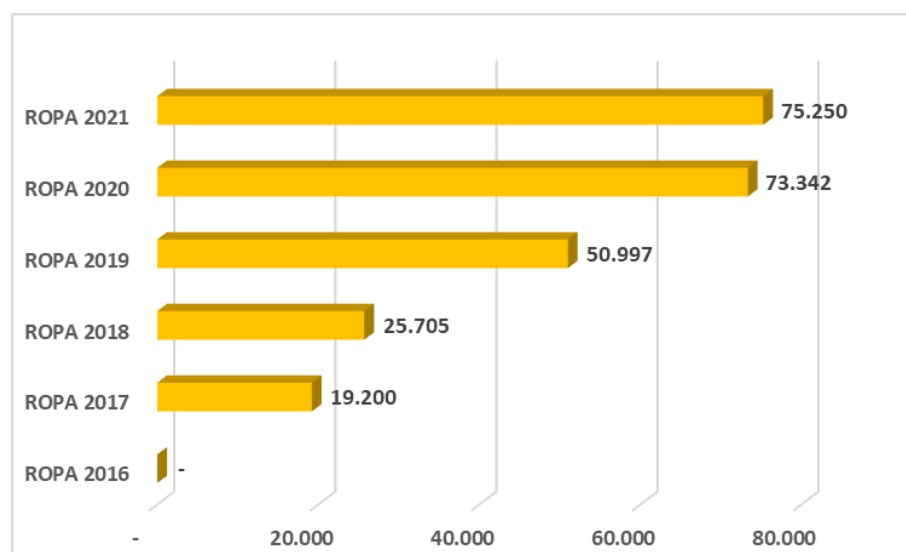



ENVASES VACÍOS PLÁSTICOS CONTAMINADOS

Total de residuo de envases vacíos plásticos contaminados que se ha recogido desde el 1 enero de 2021 hasta el 31 de diciembre de 2021.

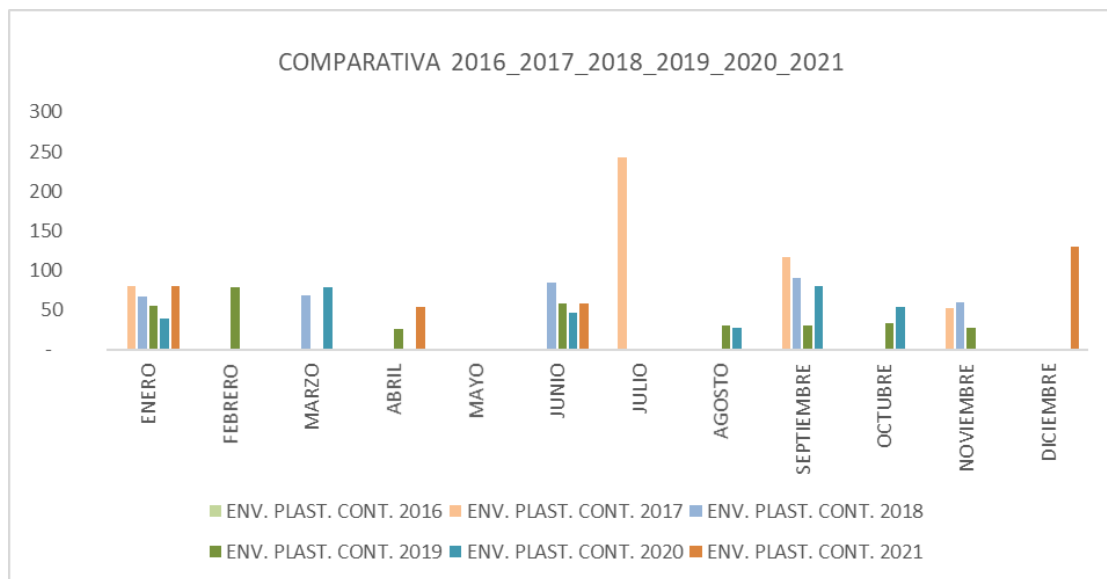

	ENERO	FEBRERO	MARZO	ABRIL	MAYO	JUNIO	JULIO	AGOSTO	SEPTIEMBRE	OCTUBRE	NOVIEMBRE	DICIEMBRE
ENV. PLAST. CONT. 2016 KG.	*	*	*	*	*	*	*	*	*	*	*	*
ENV. PLAST. CONT. 2017 KG.	80	*	*	*	*	*	243	*	117	*	53	*
ENV. PLAST. CONT. 2018 KG.	67	*	68	*	*	84	*	*	90	*	60	*
ENV. PLAST. CONT. 2019 KG.	56	79	*	26	*	59	*	30	31	33	27	*
ENV. PLAST. CONT. 2020 KG.	39	*	79	*	*	47	*	27	80	54	*	*
ENV. PLAST. CONT. 2021 KG.	81	-	-	54	-	59	-	-	-	-	-	130

*MESES SIN DATOS: NO SE HA REALIZADO TRANSPORTE A PLANTA DE TRATAMIENTO O GESTOR FINAL., NO SE HA RECEPCIONADO EL SUFICIENTE COMO PARA REALIZAR RETIRADA.

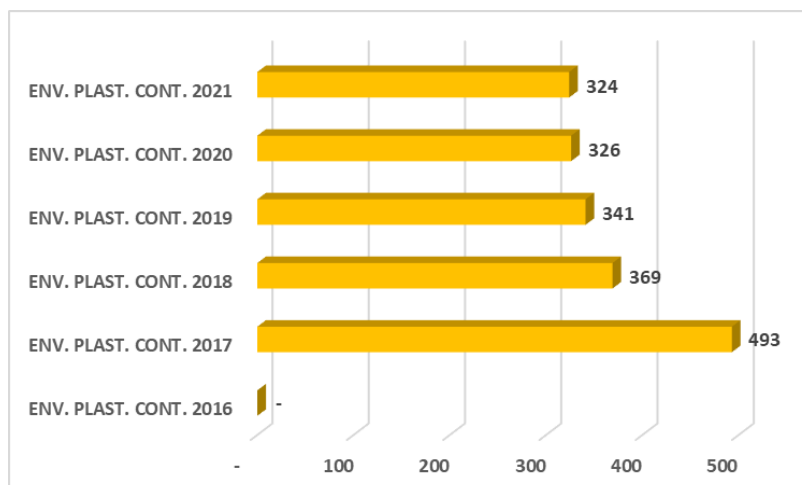

RESIDUOS ELÉCTRICOS Y ELECTRÓNICOS

Total de residuos eléctricos y electrónicos que se han recogido desde el 1 enero de 2021 hasta el 31 de diciembre de 2021.

	ENERO 2021	FEBRERO 2021	MARZO 2021	ABRIL 2021	MAYO 2021	JUNIO 2021	JULIO 2021	AGOSTO 2021	PTIEMBRE 2021	OCTUBRE 2021	NOVIEMBRE 2021	DECIEMBRE 2021	TOTAL 2021
GRANDES APARAT. COMPONENTES PELIGROSOS FR4 (CÓDIGO LER 200135-41)	45	0	0	40	0	0	0	148	20	50	245	53	601
EQUIP. DISTINTOS A CÓDIGOS 20 01 21 / 20 01 23 / 20 01 35 (CÓDIGO LER 200136/52)	0	0	23	0	53	0	0	1.664	2.481	3.222	2.004	1.754	11.201
EQUIP. DISTINTOS A CÓDIGOS 20 01 21 / 20 01 23 (CÓDIGO LER 200135/22)	412	379	846	724	369	885	0	711	578	254	298	309	5.765
EQUIP. DISTINTOS A CÓDIGOS 20 01 21 / 20 01 23 (CÓDIGO LER 200135/13)	35	0	0	0	0	0	0	0	18	0	42	0	95
APARAT. INTERCAMBIO TEMPERATURA CON CFC (CÓDIGO LER 200123-11)	544	105	781	217	143	313	654	434	259	281	156	368	4.255
MONITORES Y PANTALLAS CRT.FR2. (CÓDIGO LER 200135-21)	679	661	796	527	610	607	0	906	225	0	263	0	5.274
Pequeños aparatos con componentes peligrosos FR 5 (CÓDIGO LER 200135-51)	3.284	2.426	4.692	2.855	2.196	3.417	0	1.791	0	0	0	0	20.661
RAEES, GRANDES APARAT. RESTO (CÓDIGO LER 200136-42)	0	0	554	364	157	0	0	170	625	172	37	0	2.079
EQUIP. DISTINTOS A CÓDIGOS 20 01 21 / 20 01 23 (CÓDIGO LER 200135/61)	75	40	101	10	21	102	0	121	39	101	0	0	610
EQUIPOS DESECHADOS QUE CONTIENEN CLOROFUOROCARBURROS (CÓDIGO LER 200123/12)	0	0	0	0	0	0	0	0	0	0	0	0	0

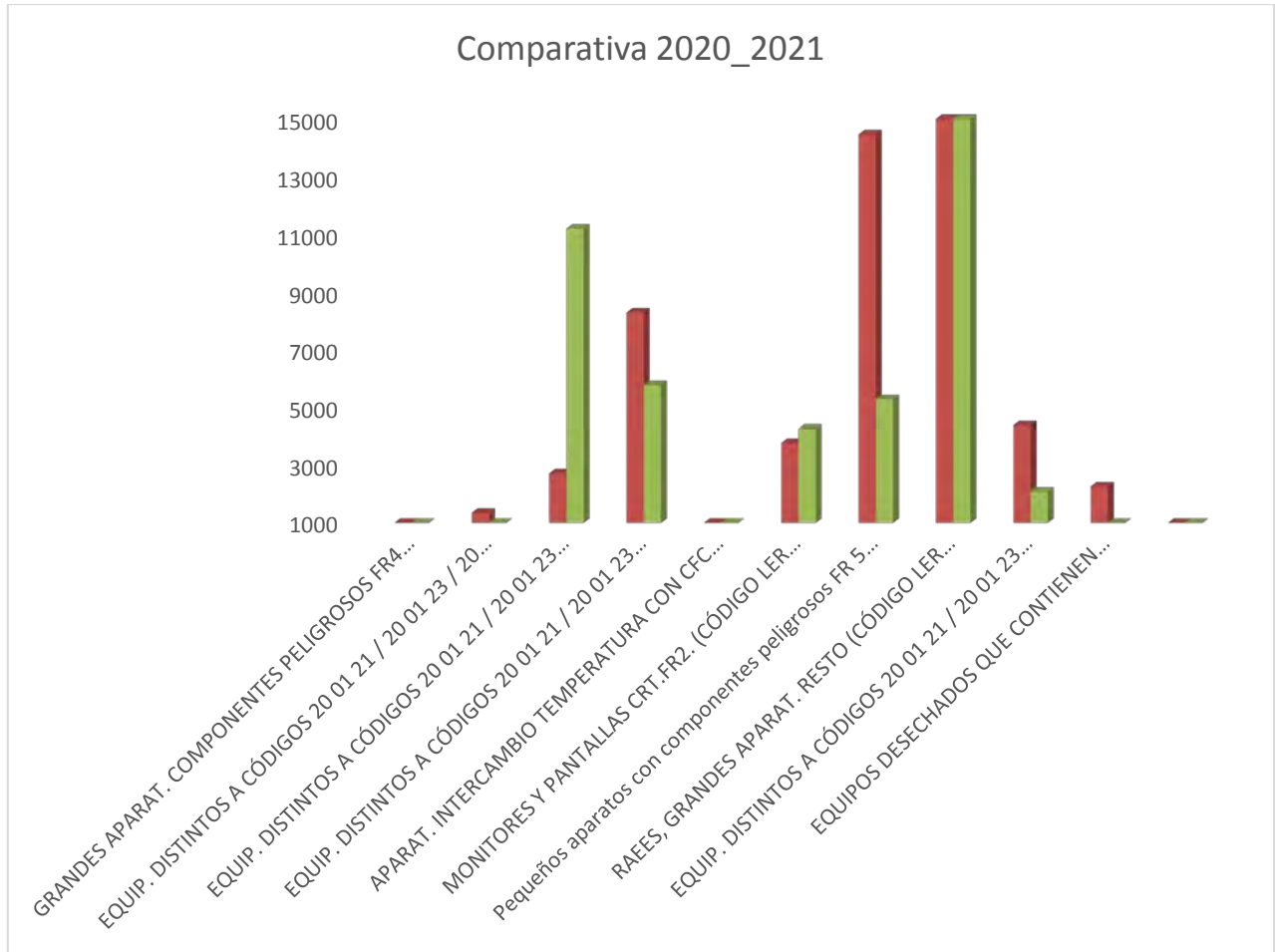



GESTORES, TRAZABILIDAD DE LOS RESIDUOS

TIPO DE RESIDUO RETIRADO EN EL PUNTO LIMPIO	GESTOR FINAL	TRANSPORTISTA
CARTON	CARPA	CARPA
METALES	RECUPERACIONES PEREZ	RECUPERACIONES PEREZ
MADERA	TECMASA	TECMASA
VOLUM./PLÁSTICOS	DEPÓSITO CONTROLADO PINTO	CESPA S.A.
MEZCLA DE RESIDUO/BASURA	DEPÓSITO CONTROLADO PINTO	CESPA S.A.
VIDRIO	ECOVIDRIO	CESPA S.A.
ESCOMBRO	UTE NAVALCARNERO	RECUPERACIONES PEREZ
PINTURA	FETRANSFER	FETRANSFER
ROPA	EAST WEST	EAST WEST
ENV. VACIOS CONT. PLAST.	FETRANSFER	FETRANSFER
GRANDES APARAT. COMPONENTES PELIGROSOS FR4 (codigo LER 200135-41)	RECYTEL, S.A.	RECYTEL, S.A.
EQUIP. DISTINTOS A CÓDIGOS 20 01 21 / 20 01 23 / 20 01 35 (CÓDIGO LER 200136/52)	RECYTEL, S.A.	RECYTEL, S.A.
EQUIP. DISTINTOS A CÓDIGOS 20 01 21 / 20 01 23 (CÓDIGO LER 200135/22)	RECYTEL, S.A.	RECYTEL, S.A.
EQUIP. DISTINTOS A CÓDIGOS 20 01 21 / 20 01 23 (CÓDIGO LER 200135/13)	RECYTEL, S.A.	RECYTEL, S.A.
APARAT. INTERCAMBIO TEMPERATURA CON CFC (CÓDIGO LER 200123-11)	RECYTEL, S.A.	RECYTEL, S.A.
Pequeños aparatos con componentes peligrosos FR 5 CÓDIGO LER 200135-51)	RECYTEL, S.A.	RECYTEL, S.A.
RAEES (GRANDES APARAT. RESTO CÓDIGO LER 200136-42)	RECYTEL, S.A.	RECYTEL, S.A.
EQUIP. DISTINTOS A CÓDIGOS 20 01 21 / 20 01 23 (CÓDIGO LER 200135/61)	RECYTEL, S.A.	RECYTEL, S.A.
EQUIPOS DESECHADOS QUE CONTIENEN CLOROFLUOROCARBURROS (CÓDIGO LER 200123/12)	RECYTEL, S.A.	RECYTEL, S.A.
ACEITE VEGETAL	EAST WEST	EAST WEST
ACEITE MINERAL	FETRANSFER	FETRANSFER
FLUORESCENTES	AMBILAMP	AMBILAMP
MEDICAMENTOS	FETRANSFER	FETRANSFER
RADIOGRAFIAS	FINALMET	FINALMET
PILAS	FETRANSFER	FETRANSFER
COLCHONES	RECUPERACIONES PEREZ	RECUPERACIONES PEREZ
TONER	GICAM	GICAM
AEROSOLES	FETRANSFER	FETRANSFER



TABLA RESUMEN

2021	PUNTO LIMPIO MAJADAHONDA TABLA RESUMEN												
	ENERO	FEBRERO	MARZO	ABRIL	MAYO	JUNIO	JULIO	AGOSTO	SEPTIEMBRE	OCTUBRE	NOVIEMBRE	DICIEMBRE	TOTAL
VISITAS	4.328	4.303	5.147	4.680	5.306	5.499	5.449	4.676	5.477	5.117	4.557	4.521	59.060
CARTON	21.900	18.840	17.740	15.740	18.600	18.000	18.280	19.420	19.640	18.680	15.040	13.480	215.360
COLCHONES	0	2.940	2.940	1.180	1.720	0	0	1.540	1.540	1.180	0	1.100	14.140
METALES	2.560	2.400	7.640	4.840	2.220	4.980	2.320	2.860	5.540	0	2.340	0	37.700
MADERA	17.280	18.720	25.360	20.520	16.780	19.700	25.200	24.500	23.740	21.320	18.640	18.540	250.300
VOLUMINOSOS/PLÁSTICOS	24.600	44.720	39.000	32.660	51.000	41.960	37.820	42.300	45.500	33.300	34.100	40.200	467.160
MEZCLA DE RESIDUOS/BASURA	300	0	960	0	0	600	300	300	600	0	520	0	3.580
ESCOMBRO	0	0	0	0	17.700	7.520	0	0	0	0	0	0	25.220
ROPA	3.691	4.838	6.507	4.835	6.678	7.722	6.710	6.742	6.899	8.305	6.305	6.018	75.250
GRANDES APARAT. COMPONENTES PELIGROSOS FR4 (codigo LER 200135-41)	45	0	0	40	0	0	0	148	20	50	245	53	601
EQUIP. DISTINTOS A CÓDIGOS 20 01 21 / 20 01 23 / 20 01 35 (CÓDIGO LER 200136/52)	0	0	23	0	53	0	0	1.664	2.481	3.222	2.004	1.754	11.201
EQUIP. DISTINTOS A CÓDIGOS 20 01 21 / 20 01 23 (CÓDIGO LER 200135/22)	412	379	846	724	369	885	0	711	578	254	298	309	5.765
EQUIP. DISTINTOS A CÓDIGOS 20 01 21 / 20 01 23 (CÓDIGO LER 200135/13)	35	0	0	0	0	0	0	0	18	0	42	0	95
APARAT. INTERCAMBIO TEMPERATURA CON CFC (CÓDIGO LER 200123-11)	544	105	781	217	143	313	654	434	259	281	156	368	4.255
MONITORES Y PANTALLAS CRT.FRZ. (CÓDIGO LER 200135-21)	679	661	796	527	610	607	0	906	225	0	263	0	5.274
Pequeños aparatos con componentes peligrosos FR 5 CÓDIGO LER 200135-51	3.284	2.426	4.692	2.855	2.196	3.417	0	1.791	0	0	0	0	20.661
RAEES (GRANDES APARAT. RESTO CÓDIGO LER 200136-42)	0	0	554	364	157	0	0	170	625	172	37	0	2.079
EQUIP. DISTINTOS A CÓDIGOS 20 01 21 / 20 01 23 (CÓDIGO LER 200135/61)	75	40	101	10	21	102	0	121	39	101	0	0	610
PINTURA	4.024	0	0	4.742	0	3.856	0	3.963	0	0	0	0	3.802
ENV. VACIOS CONT. PLAST.	81	0	0	54	0	59	0	0	0	0	0	0	324
ACEITE VEGETAL	1.200	1.200	800	1.100	1.000	1.200	670	0	750	650	800	1.100	10.470
ACEITE MINERAL	837	0	0	0	0	0	0	0	0	0	0	0	837
FLUORESCENTES	0	0	221	0	201	0	192	0	152	0	74	172	1.012
RADIOGRAFIAS	0	200	0	0	0	150	0	0	125	0	0	160	635
PILAS	658	0	0	687	0	577	0	0	0	0	0	0	1.009
AEROSOLES	132	0	0	0	0	247	0	0	0	0	0	0	424
TONER	32	68	122	118	127	145	62	67	84	101	69	28	1.024

Datos en kg.