



Ayuntamiento
de Majadahonda

Servicio de Medio Ambiente, Jardines y Limpieza



INFORME ANUAL 2018

Residuos Punto Limpio de Majadahonda



CONTENIDO	
INTRODUCCIÓN	3
RETIRADA DE RESIDUOS.....	4
VISITAS	5
PAPEL Y CARTÓN	6
METALES.....	7
MADERAS.....	8
VOLUMINOSOS / PLÁSTICOS	9
ESCOMBROS	10
RESTOS VEGETALES.....	11
TONER.....	12
VIDRIO	13
LÍNEA BLANCA.....	14
NORMATIVA RESIDUOS DE APARATOS ELÉCTRICOS Y ELECTRÓNICOS	15
RAEE 'S.....	17
RAEES (PEQUEÑOS EQ. + EQ. INFORMÁTICOS)	18
ACEITE VEGETAL.....	19
ACEITE MINERAL	20
BOMBILLAS Y FLUORESCENTES.....	21
MEDICAMENTOS	22
RADIOGRAFÍAS	23
PILAS.....	24
AEROSOLES.....	25
PINTURA.....	26
COLCHONES.....	27
ROPA	28
ENVASES VACIOS PLÁSTICOS CONTAMINADOS.....	29
BATERIAS.....	30
GESTORES, TRAZABILIDAD DE LOS RESIDUOS	31
CICLO DE VIDA DEL RESIDUO	32
TABLA RESUMEN.....	38



INTRODUCCIÓN

El periodo analizado en el presente informe está comprendido entre el 1 de enero de 2018 hasta el 31 de diciembre de 2018.

- Datos identificativos del punto limpio:

Dirección: Ctra. del Plantío s/n (frente rotonda Renfe)

Superficie: 2.200 m²

Horario:

De lunes a viernes: desde las 9 horas hasta las 21 horas sin interrupción.

Sábados: desde las 9 horas hasta las 20 horas sin interrupción.

Domingos y festivos: desde las 9 horas hasta las 18 horas sin interrupción.

La atención al público termina 15 minutos antes del horario de cierre.



RETIRADA DE RESIDUOS

Durante el periodo se gestionaron los siguientes residuos

TIPO DE RESIDUO	CANTIDAD TOTAL	UD	GESTOR FINAL
CARTÓN	222.600	Kg	CARPA
PODA	8.300	Kg	Planta de compostaje
METALES	35.060	Kg	Recuperaciones Pérez
MADERA	205.200	Kg	Tecmasa
VOLUM./PLÁSTICOS	182.360	Kg	Recuperaciones Pérez
ESCOMBRO	48.560	Kg	UTE Navalcarnero
PINTURA	16.097	Kg	FETRANSFER
ROPA	25.705	Kg	MADRE CORAJE
VIDRIO	22.220	Kg	Recuperaciones Pérez
ENV. VACÍOS. CONT. PLAST.	369	Kg	FETRANSFER
RAEE'S	48.340	Kg	Recytel, S.A.
LÍNEA BLANCA	34.380	Kg	Recytel, S.A.
RAEE'S (Peq. Electrodomésticos)	2.516	Kg	Recytel, S.A.
ACEITE VEGETAL	8.110	Lt.	GAVE, S.L.
ACEITE MINERAL	2.250	Lt.	FETRANSFER
FLUORESCENTES	1.386	Kg.	AMBILAMP
EXTINTORES	26	Ud.	AERO-FLAM, S.L.
MEDICAMENTOS	1.566	Kg	FETRANSFER
RADIOGRAFÍAS	1.502	Kg	FINALMET
PILAS	2.495	Kg	FETRANSFER
COLCHONES	13.620	Kg	Recuperaciones Pérez
TÓNER	389	Kg	GICAM
AEROSALES	832	Kg	FETRANSFER



VISITAS

Total de visitas recibidas desde el 1 de enero de 2018 hasta el 31 de diciembre de 2018 **46.565 vecinos**, siendo los días de mayor afluencia los sábados y domingos.



Figura 1. Cantidad de visitas recibidas en el Punto limpio.

	ENERO	FEBRERO	MARZO	ABRIL	MAYO	JUNIO	JULIO	AGOSTO	SEPTIEMBRE	OCTUBRE	NOVIEMBRE	DICIEMBRE
VISITAS 2016	1.896	1.192	1.263	2.282	2.401	1.529	3.348	3.201	1.809	2.504	2.100	2.444
VISITAS 2017	1.947	2.466	2.379	3.199	3.847	3.169	3.382	3.907	4.065	3.102	3.199	3.152
VISITAS 2018	3.323	3.191	3.533	3.930	4.098	4.177	4.078	3.802	3.983	4.220	3.563	4.667

Durante el año 2018 las visitas al punto limpio se han incrementado en 7.751 visitas con respecto al año 2017, siendo el mes de diciembre el que ha sufrido el aumento más significativo. Los días de mayor afluencia siguen siendo los sábados y domingos.



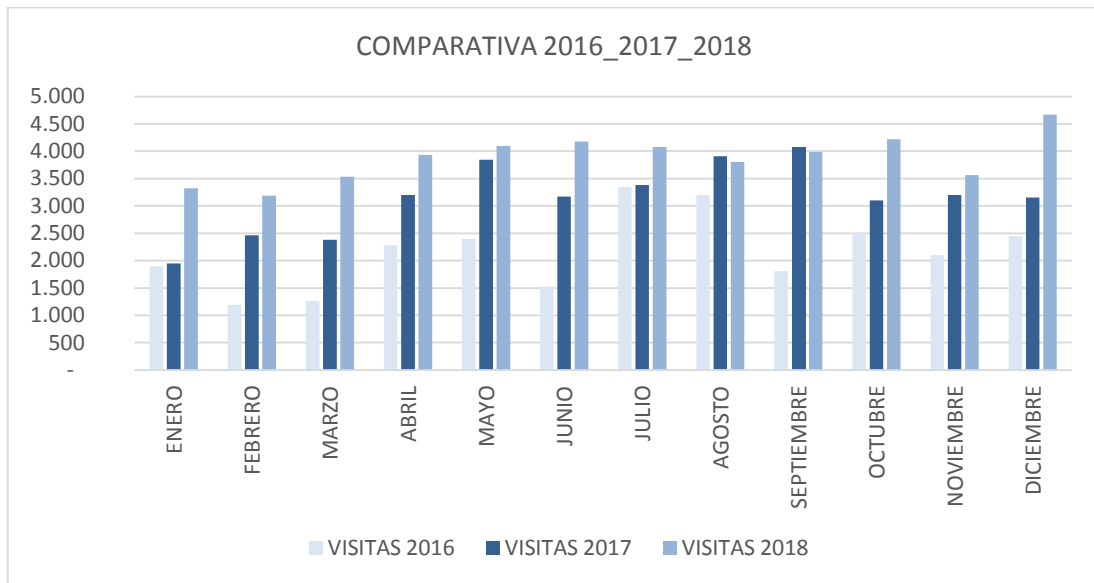
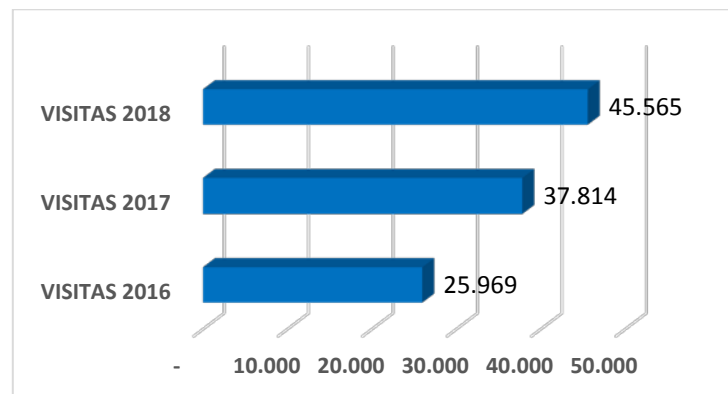

PAPEL Y CARTÓN

Total de residuos de papel y cartón que se han recogido desde el 1 enero de 2018 hasta el 31 de diciembre de 2018.

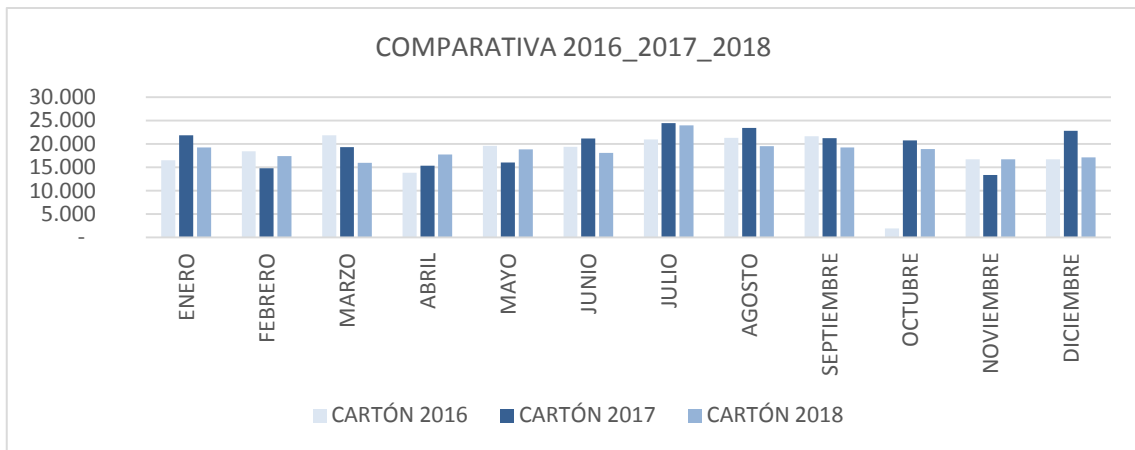

	ENERO	FEBRERO	MARZO	ABRIL	MAYO	JUNIO	JULIO	AGOSTO	SEPTIEMBRE	OCTUBRE	NOVIEMBRE	DICIEMBRE
CARTÓN 2016 KG.	16.480	18.420	21.820	13.840	19.600	19.400	20.940	21.280	21.640	1.942	16.680	16.720
CARTÓN 2017 KG.	21.860	14.820	19.320	15.340	16.020	21.160	24.400	23.400	21.200	20.760	13.380	22.780
CARTÓN 2018 KG.	19.200	17.420	15.920	17.720	18.800	18.100	23.940	19.500	19.260	18.880	16.720	17.140

El compactador de 30 m³ instalado en el punto limpio se descarga en la planta de tratamiento una vez por semana debido a la gran cantidad de cartón que llevan los usuarios del punto limpio.

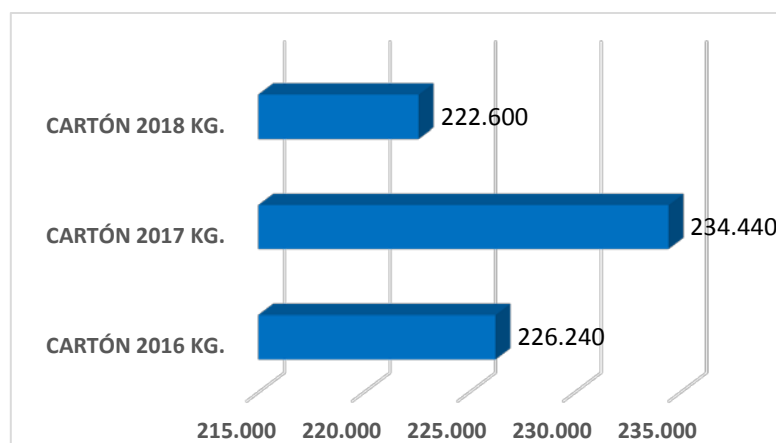



METALES

Total de metales que se han recogido desde el 1 enero de 2018 hasta el 31 de diciembre de 2018.

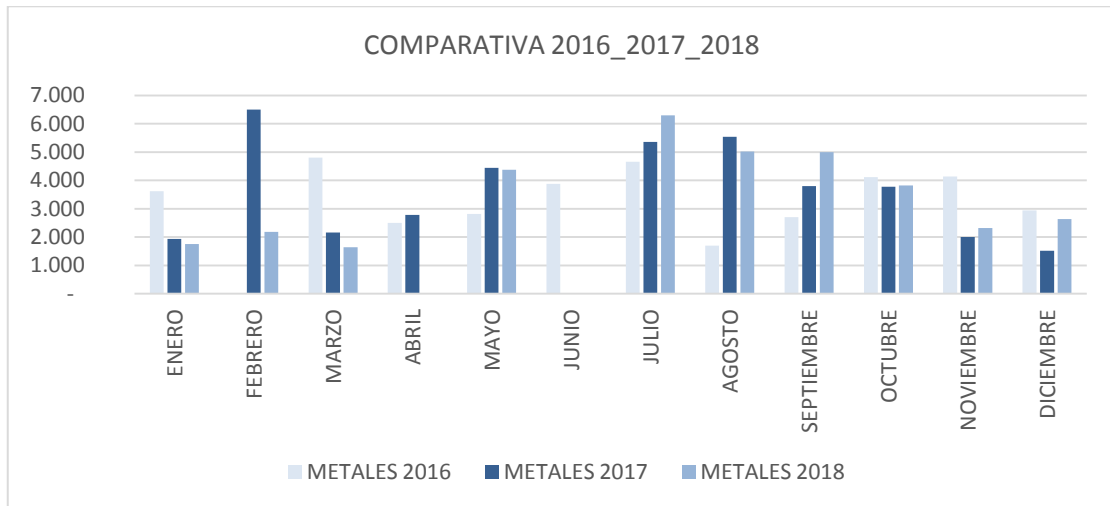

	ENERO	FEBRERO	MARZO	ABRIL	MAYO	JUNIO	JULIO	AGOSTO	SEPTIEMBRE	OCTUBRE	NOVIEMBRE	DICIEMBRE
METALES 2016 KG.	3.620	-	4.800	2.500	2.820	3.880	4.660	1.700	2.700	4.120	4.140	2.940
METALES 2017 KG.	1.940	6.500	2.160	2.780	4.440	-	5.360	5.540	3.800	3.780	2.000	1.520
METALES 2018 KG.	1.760	2.180	1.640	-	4.380	-	6.300	5.020	5.000	3.820	2.320	2.640

*MESES SIN DATOS: NO SE REALIZA TRANSPORTE A PLANTA DE TRATAMIENTO O GESTOR FINAL; NO SE RECEPCIONA LA CANTIDAD SUFICIENTE PARA RETIRARLO A PLANTA

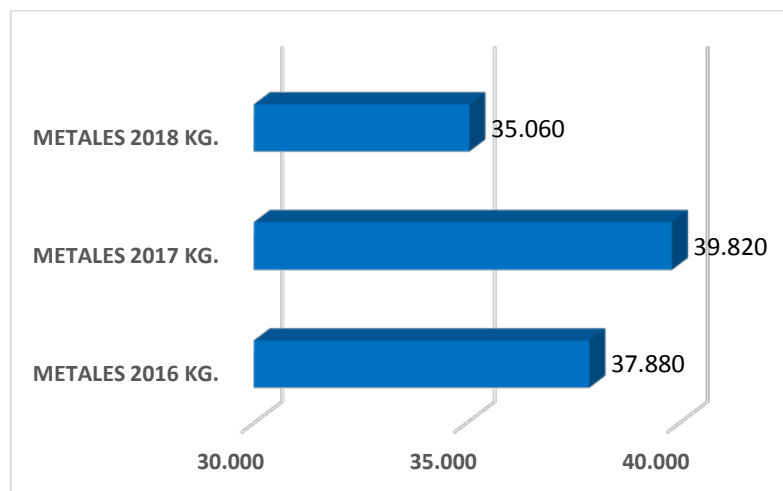



MADERAS

Total de residuos de maderas que se han recogido desde el 1 enero de 2018 hasta el 31 de diciembre de 2018.

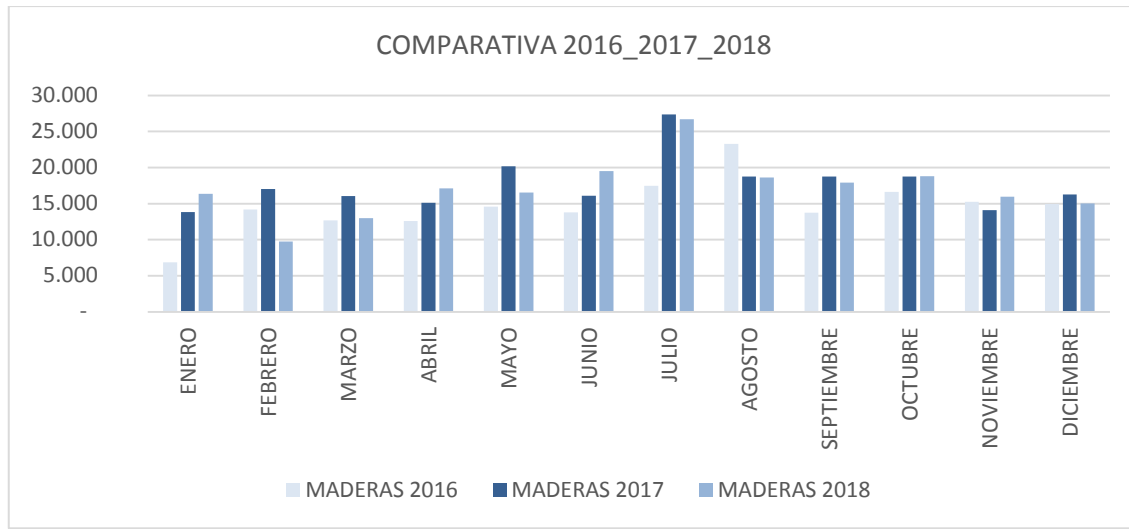

	ENERO	FEBRERO	MARZO	ABRIL	MAYO	JUNIO	JULIO	AGOSTO	SEPTIEMBRE	OCTUBRE	NOVIEMBRE	DICIEMBRE
MADERAS2016 KG.	6.860	14.180	12.660	12.600	14.580	13.780	17.480	23.300	13.740	16.640	15.240	14.940
MADERAS2017 KG.	13.840	17.020	16.060	15.120	20.160	16.100	27.360	18.740	18.740	18.760	14.080	16.280
MADERAS2018 KG.	16.340	9.740	13.000	17.100	16.520	19.500	26.680	18.620	17.920	18.780	15.980	15.020

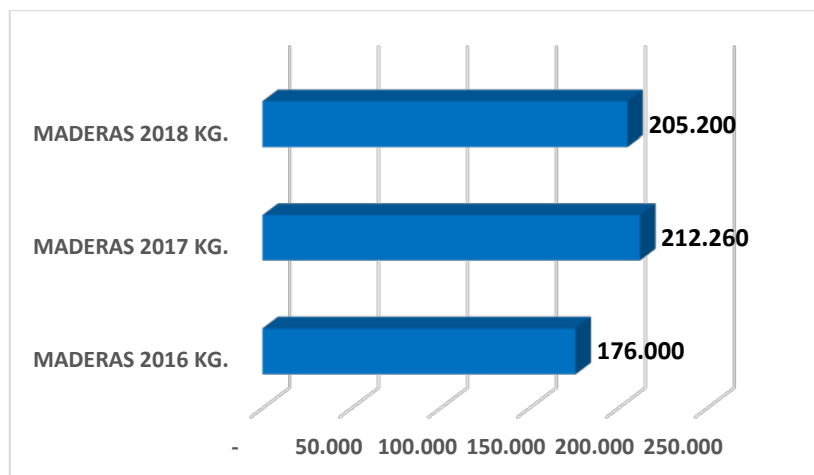



VOLUMINOSOS / PLÁSTICOS

Total de residuos de voluminosos y plásticos que se han recogido desde el 1 enero de 2018 hasta el 31 de diciembre de 2018.

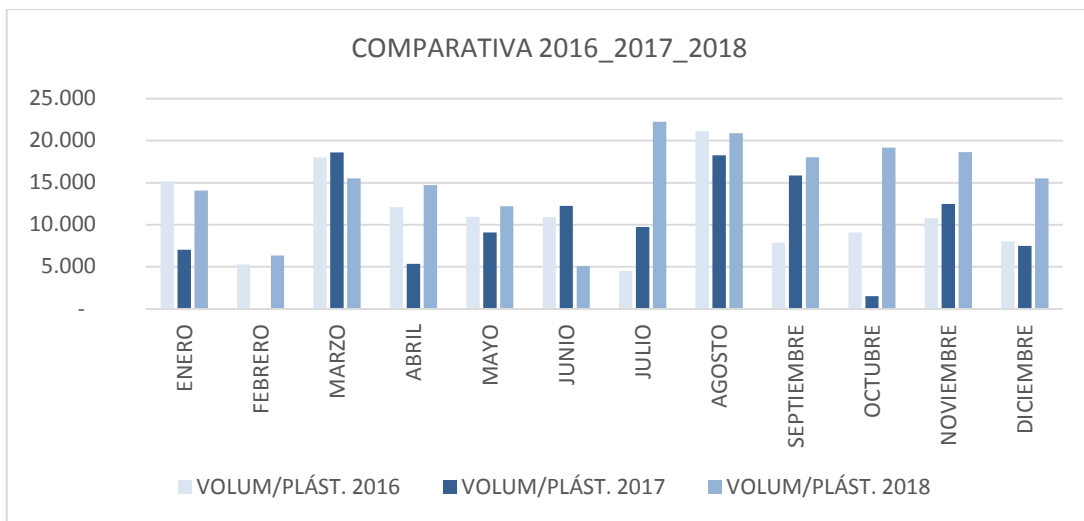

	ENERO	FEBRERO	MARZO	ABRIL	MAYO	JUNIO	JULIO	AGOSTO	SEPTIEMBRE	OCTUBRE	NOVIEMBRE	DICIEMBRE
VOLUM PLÁST. 2016 KG.	15.140	5.280	18.000	12.100	10.940	10.920	4.520	21.100	7.860	9.100	10.780	8.040
VOLUM PLÁST. 2017 KG.	7.040	-	18.580	5.360	9.080	12.240	9.740	18.240	15.840	1.500	12.480	7.500
VOLUM PLÁST. 2018 KG.	14.080	6.340	15.500	14.720	12.200	5.080	22.260	20.860	18.020	19.160	18.620	15.520

*MESES SIN DATOS: NO SE REALIZA TRANSPORTE A PLANTA DE TRATAMIENTO O GESTOR FINAL; NO SE RECEPCIONA LA CANTIDAD SUFICIENTE PARA RETIRARLO A PLANTA

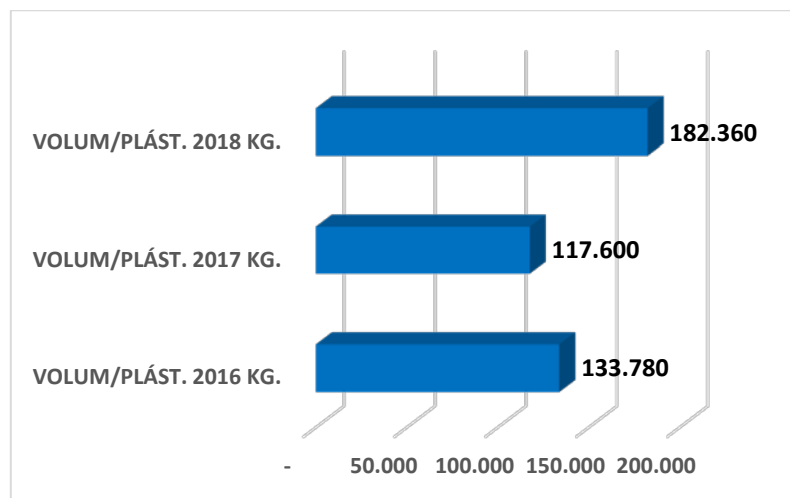



ESCOMBROS

Total de residuos de escombros que se han recogido desde el 1 enero de 2018 hasta el 31 de diciembre de 2018.

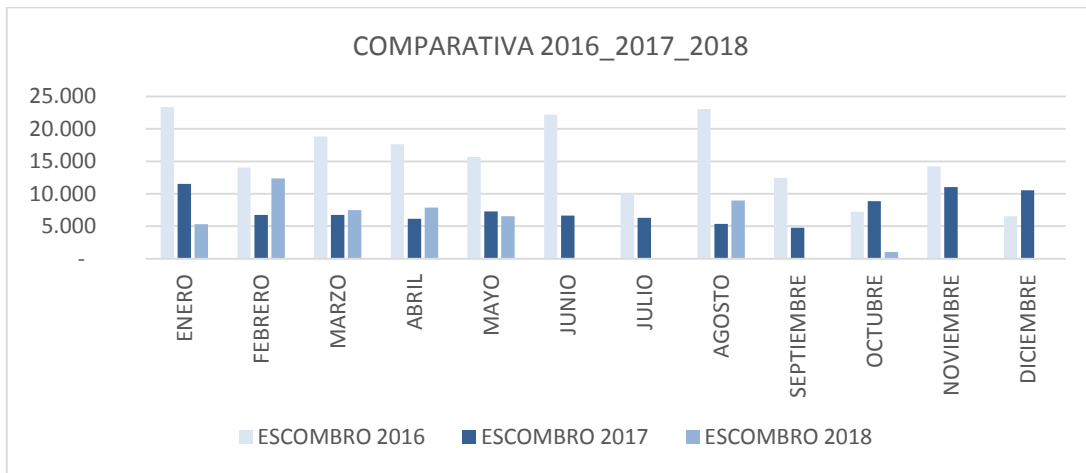

	ENERO	FEBRERO	MARZO	ABRIL	MAYO	JUNIO	JULIO	AGOSTO	SEPTIEMBRE	OCTUBRE	NOVIEMBRE	DICIEMBRE
ESCOMBRO 2016 KG.	23.360	14.020	18.820	17.620	15.660	22.180	10.100	23.040	12.460	7.220	14.180	6.560
ESCOMBRO 2017 KG.	11.520	6.740	6.760	6.140	7.300	6.640	6.320	5.360	4.800	8.860	11.020	10.520
ESCOMBRO 2018 KG.	5.300	12.360	7.500	7.880	6.540	-	-	8.980	-	-	-	-

*MESES SIN DATOS: NO SE REALIZA TRANSPORTE A PLANTA DE TRATAMIENTO O GESTOR FINAL; NO SE RECEPCIONA LA CANTIDAD SUFICIENTE PARA RETIRARLO A PLANTA

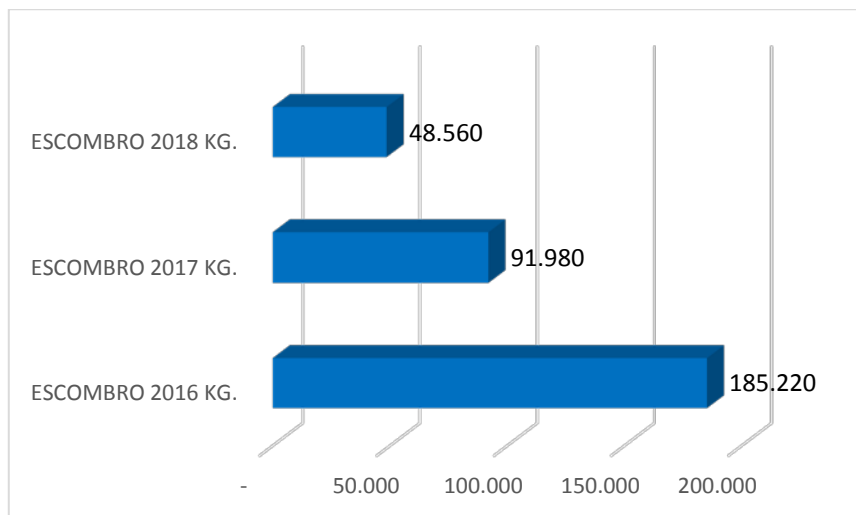



RESTOS VEGETALES

Total de residuos de restos vegetales que se han recogido desde el 1 enero de 2018 hasta el 31 de diciembre de 2018.

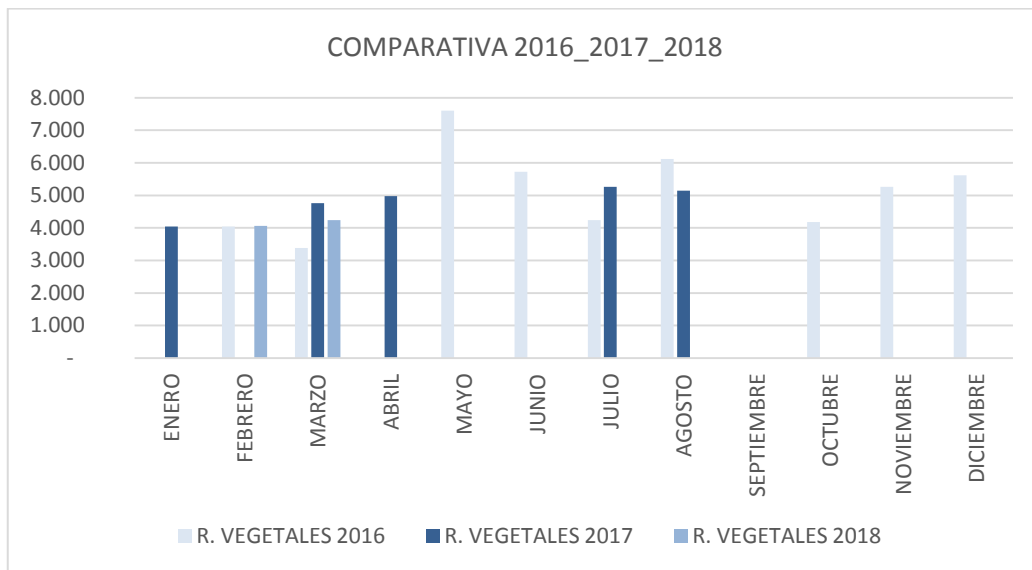

	ENERO	FEBRERO	MARZO	ABRIL	MAYO	JUNIO	JULIO	AGOSTO	SEPTIEMBRE	OCTUBRE	NOVIEMBRE	DICIEMBRE
R. VEGETALES 2016 KG.	-	4.040	3.380	-	7.600	5.720	4.240	6.120	-	4.180	5.260	5.620
R. VEGETALES 2017 KG.	4.040	-	4.760	4.980	-	-	5.260	5.140	-	-	-	-
R. VEGETALES 2018 KG.	-	4.060	4.240	-	-	-	-	-	-	-	-	-

*MESES SIN DATOS: NO SE REALIZA TRANSPORTE A PLANTA DE TRATAMIENTO O GESTOR FINAL; NO SE RECEPCIONA LA CANTIDAD SUFICIENTE PARA RETIRARLO A PLANTA

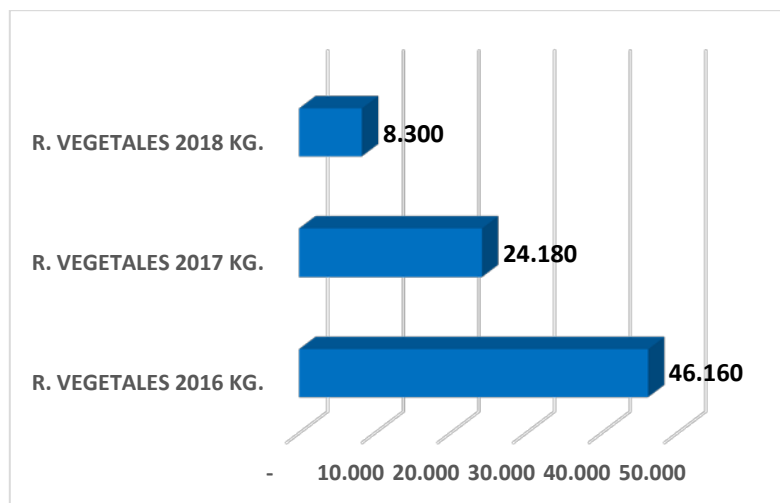



TONER

Total de residuos de Tóner que se han recogido desde el 1 enero de 2018 hasta el 31 de diciembre de 2018.

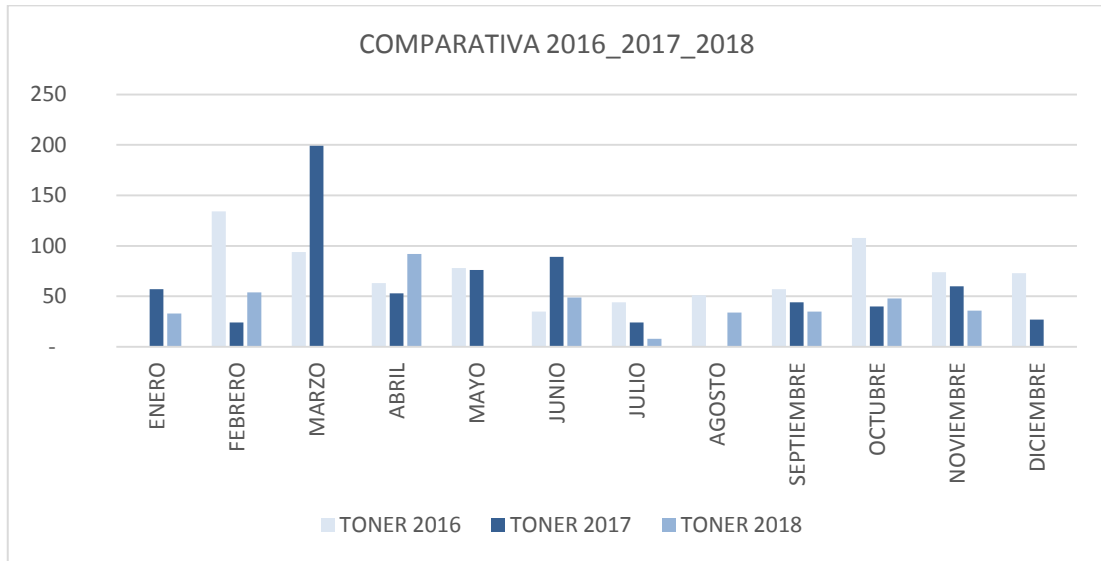

	ENERO	FEBRERO	MARZO	ABRIL	MAYO	JUNIO	JULIO	AGOSTO	SEPTIEMBRE	OCTUBRE	NOVIEMBRE	DICIEMBRE
TONER 2016 KG.	-	134	94	63	78	35	44	51	57	108	74	73
TONER 2017 KG.	57	24	199	53	76	89	24	-	44	40	60	27
TONER 2018 KG.	33	54	-	92	-	49	8	34	35	48	36	-

*MESES SIN DATOS: NO SE REALIZA TRANSPORTE A PLANTA DE TRATAMIENTO O GESTOR FINAL; NO SE RECEPCIONA LA CANTIDAD SUFICIENTE PARA RETIRARLO A PLANTA

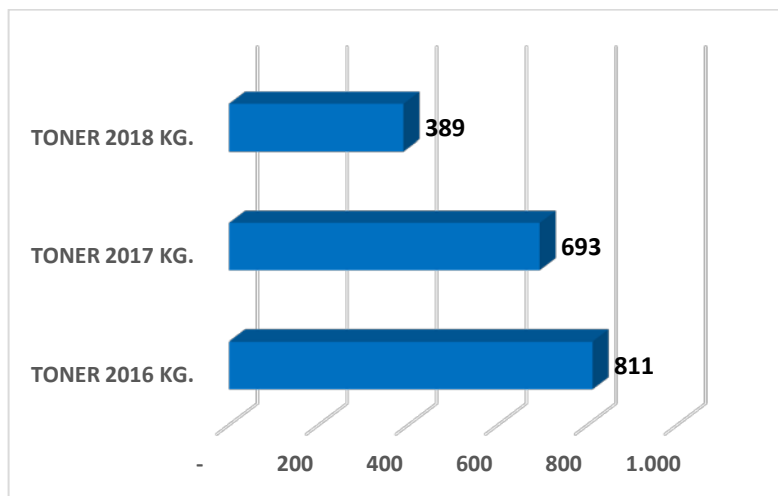



VIDRIO

Total de residuos de Vidrio que se han recogido desde el 1 enero de 2018 hasta el 31 de diciembre de 2018.

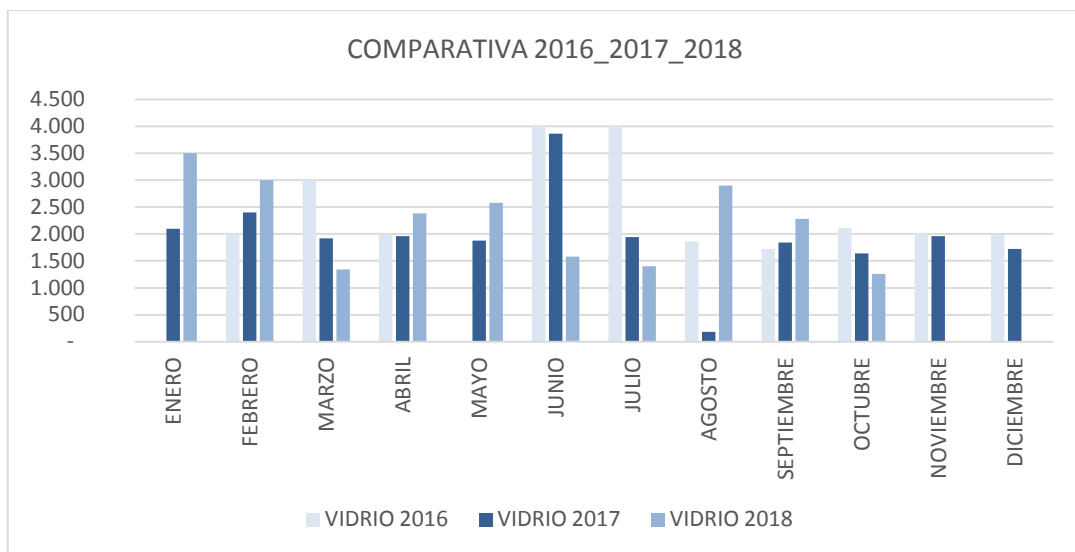

	ENERO	FEBRERO	MARZO	ABRIL	MAYO	JUNIO	JULIO	AGOSTO	SEPTIEMBRE	OCTUBRE	NOVIEMBRE	DICIEMBRE
TONER 20 16 KG.	-	134	94	63	78	35	44	51	57	108	74	73
TONER 20 17 KG.	57	24	199	53	76	89	24	-	44	40	60	27
TONER 20 18 KG.	33	54	-	92	-	49	8	34	35	48	36	-

*MESES SIN DATOS: NO SE REALIZA TRANSPORTE A PLANTA DE TRATAMIENTO O GESTOR FINAL; NO SE RECEPCIONA LA CANTIDAD SUFICIENTE PARA RETIRARLO A PLANTA

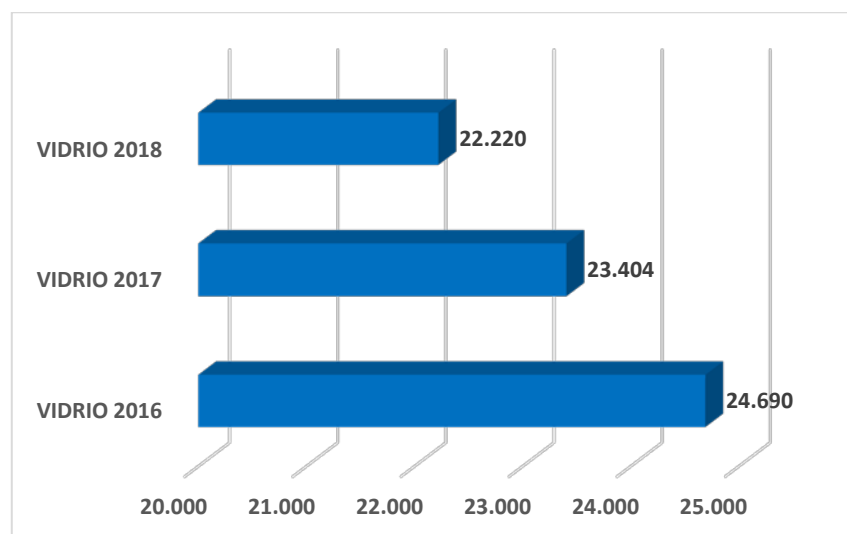



LÍNEA BLANCA

Total de residuos Línea Blanca que se han recogido desde el 1 enero de 2018 hasta el 31 de diciembre de 2018.

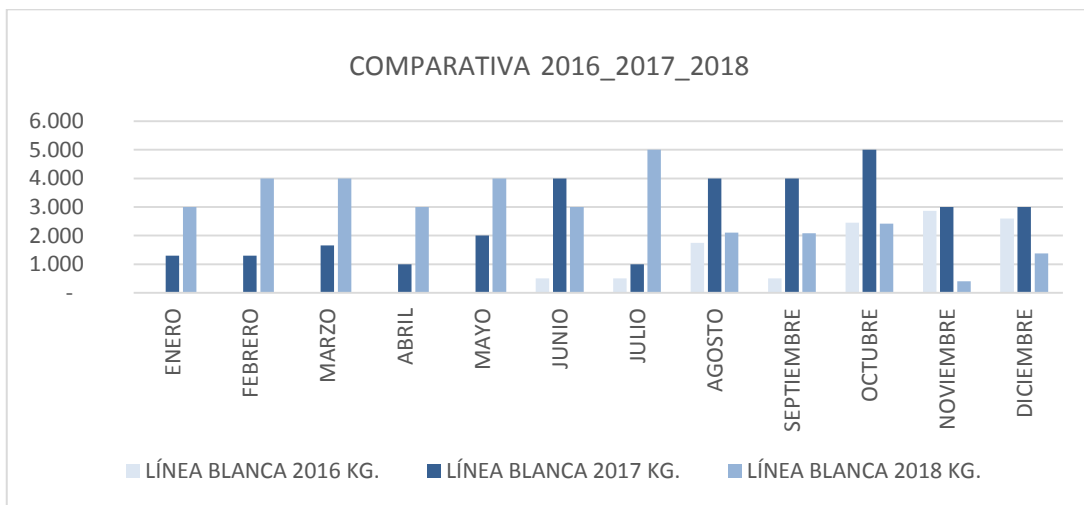

	ENERO	FEBRERO	MARZO	ABRIL	MAYO	JUNIO	JULIO	AGOSTO	SEPTIEMBRE	OCTUBRE	NOVIEMBRE	DICIEMBRE
LÍNEA BLANCA 2016 KG.	-	-	-	-	-	500	500	1.740	4.000	2.450	2.860	2.600
LÍNEA BLANCA 2017 KG.	1.300	1.300	1.650	1.000	2.000	4.000	1.000	4.000	4.000	5.000	3.000	3.000
LÍNEA BLANCA 2018 KG.	3.000	4.000	4.000	3.000	4.000	3.000	5.000	2.100	2.080	2.420	400	1.380

*MESES SIN DATOS: EN JUNIO DE 2016 SE INSTALA CONTENEDOR PARA LA RECOGIDA DE LÍNEA BLANCA.

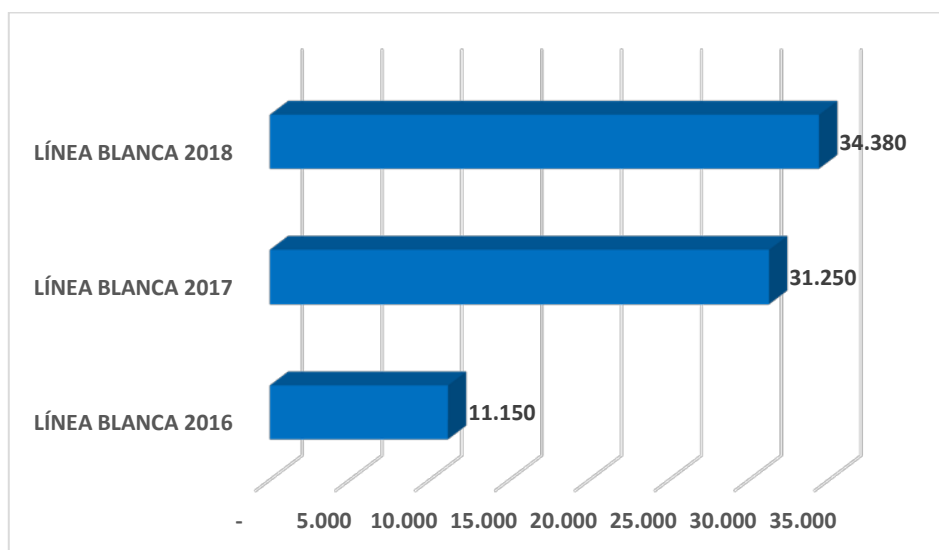



NORMATIVA RESIDUOS DE APARATOS ELÉCTRICOS Y ELECTRÓNICOS

El nuevo RD 110/2015, de 20 de febrero, sobre residuos de aparatos eléctricos y electrónicos, incorpora a la normativa española la Directiva 2012/19/UE del Parlamento Europeo y Consejo, del 4 de julio de 2012, sobre residuos de aparatos eléctricos y electrónicos.

Este RD 110/2015 tiene como objeto mejorar la eficiencia en el uso de los recursos y reducir los impactos derivados de dicho uso, dando prioridad a la prevención en la generación de RAAE y a la preparación para la reutilización de los mismos, contribuyendo al desarrollo sostenible y al estímulo del empleo verde.

A partir del 15 de agosto de 2018 las Categorías y subcategorías de AEE incluidos en el ámbito de aplicación del RD:

1. Aparatos de intercambio de temperatura con excepción de 1.1, 1.2, y 1.3.
 - 1.1. Aparato de intercambio de temperatura clorofluorcarburos (CFC), hidroclorofluorcarburos (HCFC), hidrofluorcarburos (HFC), hidrocarburos (HC) o amoníaco (NH₃)
 - 1.2. Aparato eléctrico de aire acondicionado.
 - 1.3. Aparato eléctrico con aceite en circuitos o condensadores.
2. Monitores, pantallas y aparatos con pantallas de superficie superior a los 100 cm²
 - 2.1. Monitores y pantallas LED
 - 2.2. Otros monitores y pantallas
3. Lámparas
 - 3.1. Lámparas de descarga (mercurio) y lámparas fluorescentes
 - 3.2. Lámparas LED
4. Grandes aparatos (con dimensión exterior superior a 50 cm)
5. Pequeños aparatos (sin ninguna dimensión exterior superior a 50 cm)
6. Equipos de informática y telecomunicaciones pequeños (sin ninguna dimensión exterior superior a 50 cm)
7. Paneles fotovoltaicos grandes (con dimensión exterior superior a 50 cm)
 - 7.1. Paneles fotovoltaicos con silicio
 - 7.2. Paneles fotovoltaicos con telurio de cadmio)



Atendiendo a las características del Punto Limpio de Majadahonda y de acuerdo a la Normativa se ha procedido a clasificar los aparatos eléctricos y electrónicos en las siguientes fracciones:

1. Contenedor 7 m³:
 - Aparatos de intercambio de temperatura
 - Monitores, pantallas y aparatos con pantallas de superficie superior a 100 cm²
2. Contenedor 7 m³:
 - Grandes aparatos (con una dimensión exterior superior a 50 cm)
3. Jaulas
 - Pequeños aparatos (sin dimensión exterior superior a 50 cm)
 - Equipos de informática y telecomunicaciones pequeños (sin ninguna dimensión exterior superior a 50 cm)
4. Contenedor proporcionado por Ambilamp
 - Lámparas



RAEE 'S

Total de residuos de aparatos eléctricos y electrónicos que se han recogido desde el 1 enero de 2018 hasta el 31 de diciembre de 2018.

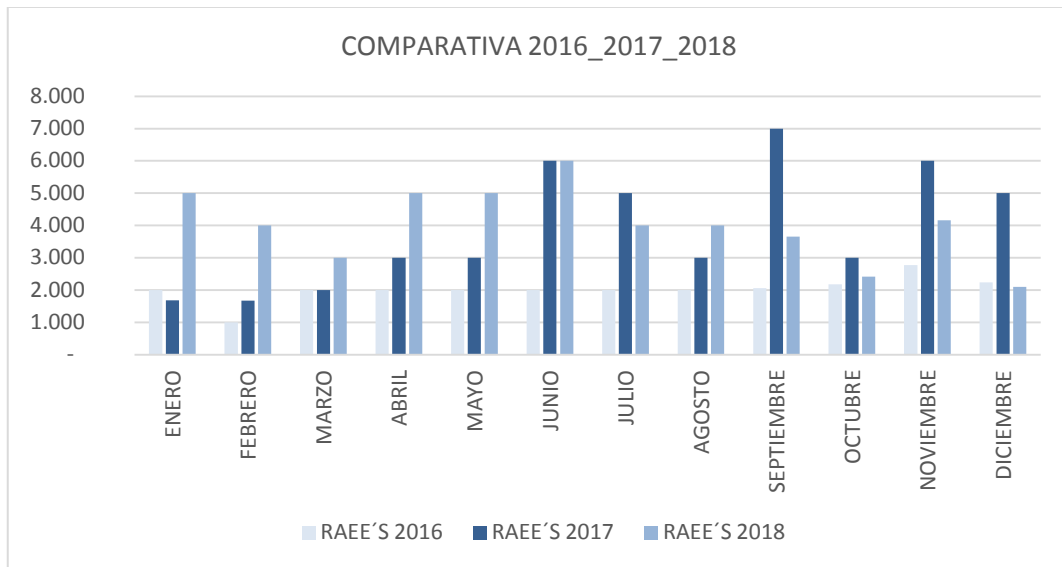

	ENERO	FEBRERO	MARZO	ABRIL	MAYO	JUNIO	JULIO	AGOSTO	SEPTIEMBRE	OCTUBRE	NOVIEMBRE	DICIEMBRE
RAEE'S 2016 KG	2.000	1.000	2.000	2.000	2.000	2.000	2.000	2.000	2.060	2.180	2.770	2.240
RAEE'S 2017 KG	1.680	1.670	2.000	3.000	3.000	6.000	5.000	3.000	7.000	3.000	6.000	5.000
RAEE'S 2018 KG	5.000	4.000	3.000	5.000	5.000	6.000	4.000	4.000	3.660	2.420	4.160	2.100

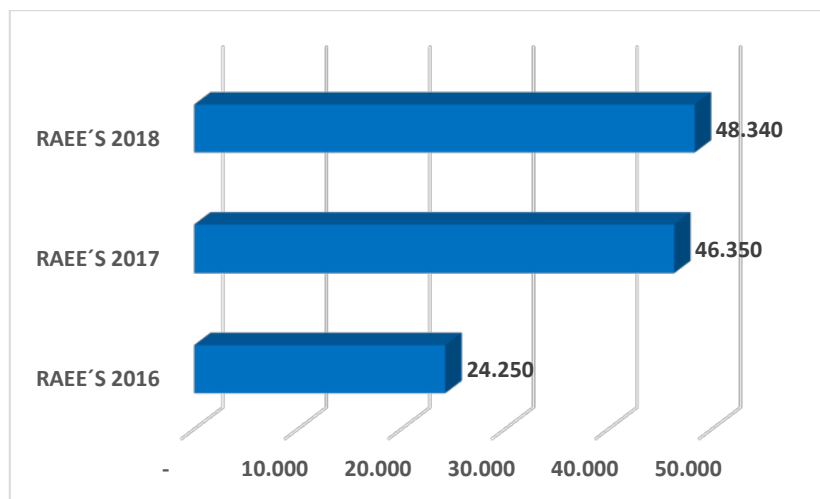



RAEES (PEQUEÑOS EQ. + EQ. INFORMÁTICOS)

Total de residuos eléctricos y electrónicos (pequeños equipos eléctricos + equipos informáticos) que se han recogido desde el 1 enero de 2018 hasta el 31 de diciembre de 2018.

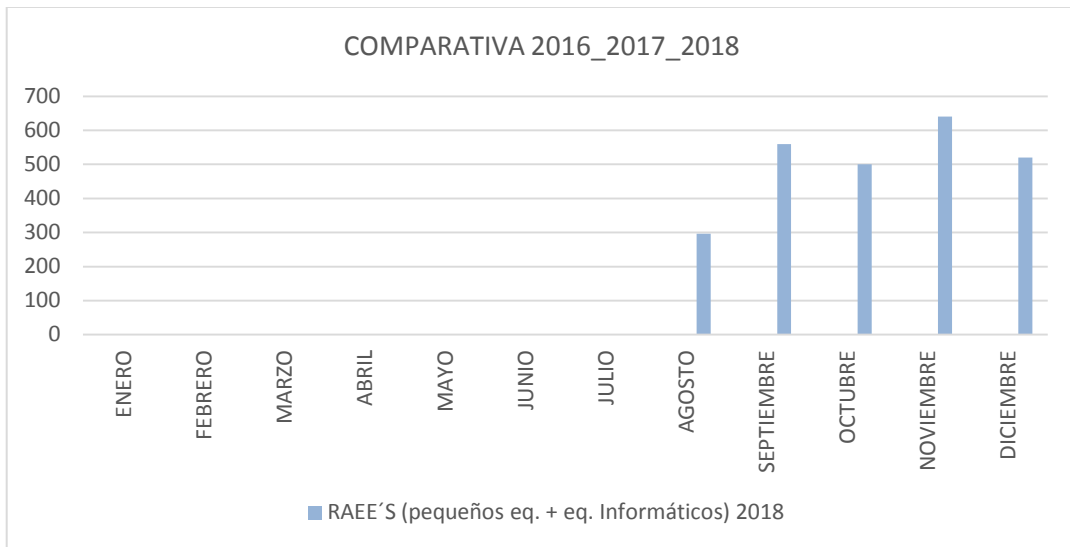

	ENERO	FEBRERO	MARZO	ABRIL	MAYO	JUNIO	JULIO	AGOSTO	SEPTIEMBRE	OCTUBRE	NOVIEMBRE	DICIEMBRE
RAEE'S (pequeños eq. + eq. Informáticos) 2018 KG.								296	560	500	640	520

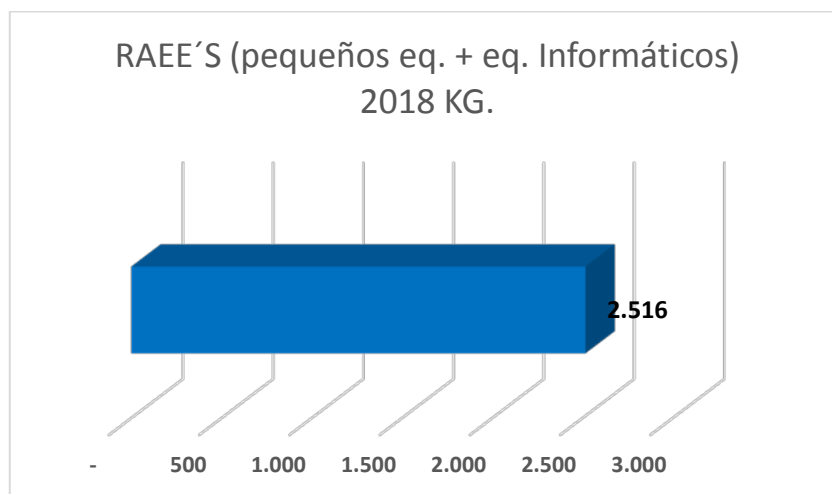



ACEITE VEGETAL

Total de residuos de aceite vegetal que se han recogido desde el 1 enero de 2018 hasta el 31 de diciembre de 2018.

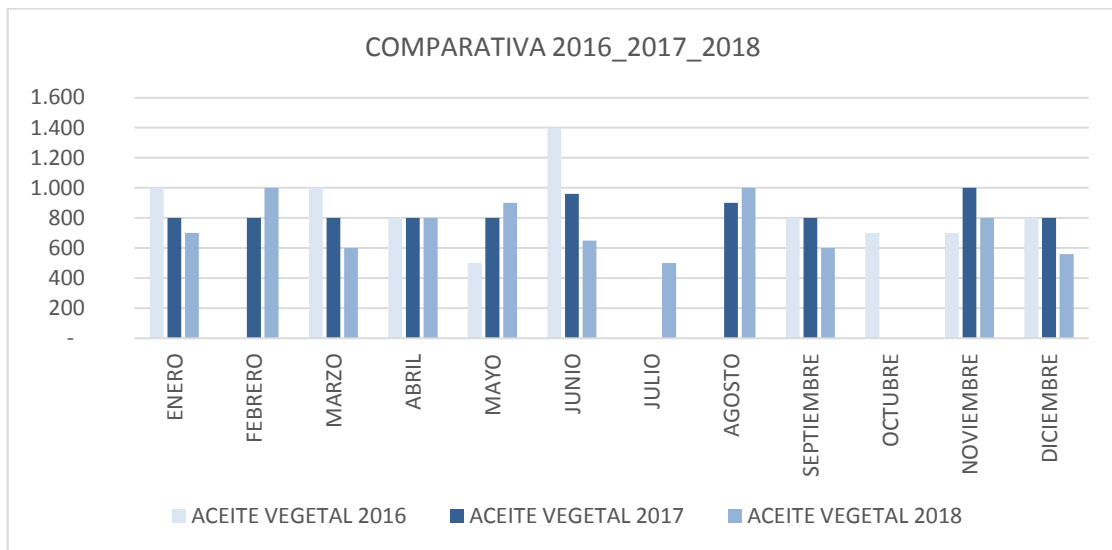

	ENERO	FEBRERO	MARZO	ABRIL	MAYO	JUNIO	JULIO	AGOSTO	SEPTIEMBRE	OCTUBRE	NOVIEMBRE	DICIEMBRE
ACEITE VEGETAL 2016 KG.	1.000	-	1.000	800	500	1.400	-	-	800	700	700	800
ACEITE VEGETAL 2017 KG.	800	800	800	800	800	960	-	900	800	-	1.000	800
ACEITE VEGETAL 2018 KG.	700	1.000	600	800	900	650	500	1.000	600	-	800	560

*MESES SIN DATOS: NO SE HA REALIZADO TRANSPORTE A PLANTA DE TRATAMIENTO O GESTOR FINAL, NO SE HA RECEPCIONADO EL SUFICIENTE COMO PARA REALIZAR RETIRADA.

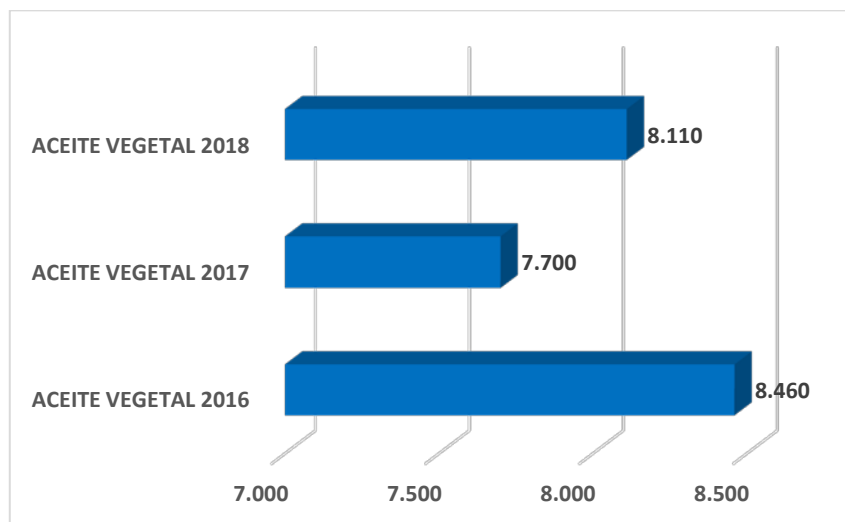



ACEITE MINERAL

Total de residuos de aceite mineral que se han recogido desde el 1 enero de 2018 hasta el 31 de diciembre de 2018.

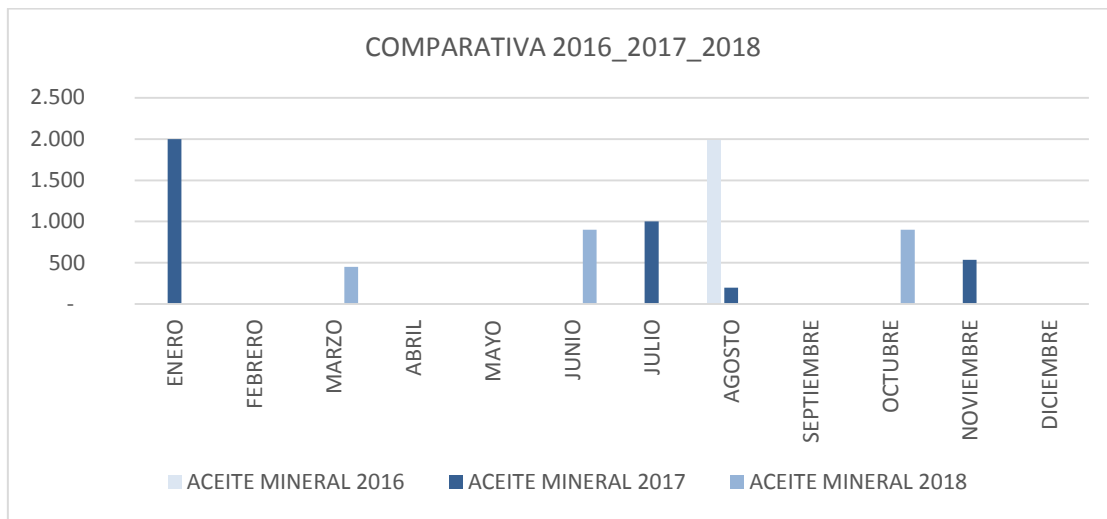

	ENERO	FEBRERO	MARZO	ABRIL	MAYO	JUNIO	JULIO	AGOSTO	SEPTIEMBRE	OCTUBRE	NOVIEMBRE	DICIEMBRE
ACEITE MINERAL 2016 KG.	-	-	-	-	-	-	-	1.980	-	-	-	-
ACEITE MINERAL 2017 KG.	2.000	-	-	-	-	-	1.000	200	-	-	535	-
ACEITE MINERAL 2018 KG.	-	-	450	-	-	900	-	-	-	900	-	-

*MESES SIN DATOS: NO SE HA REALIZADO TRANSPORTE A PLANTA DE TRATAMIENTO O GESTOR FINAL., NO SE HA RECEPCIONADO EL SUFICIENTE COMO PARA REALIZAR RETIRADA.

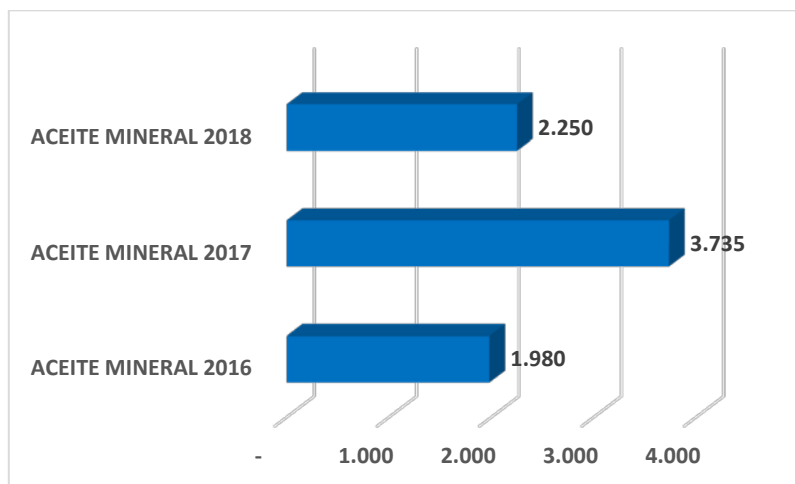



BOMBILLAS Y FLUORESCENTES

Total de residuos de bombillas y fluorescentes que se han recogido desde el 1 enero de 2018 hasta el 31 de diciembre de 2018.

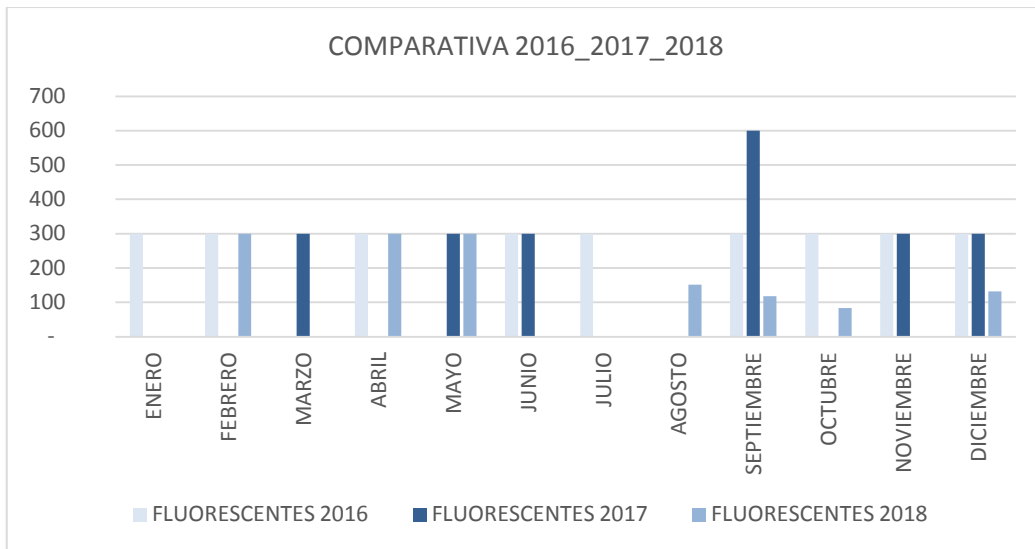

	ENERO	FEBRERO	MARZO	ABRIL	MAYO	JUNIO	JULIO	AGOSTO	SEPTIEMBRE	OCTUBRE	NOVIEMBRE	DICIEMBRE
FLUORESCENTES 2016 KG.	300	300	-	300	-	300	300	-	300	300	300	300
FLUORESCENTES 2017 KG.	-	-	300	-	300	300	-	-	600	-	300	300
FLUORESCENTES 2018 KG.	-	300	-	300	300	-	-	152	118	84	-	132

*MESES SIN DATOS: NO SE HA REALIZADO TRANSPORTE A PLANTA DE TRATAMIENTO O GESTOR FINAL., NO SE HA RECEPCIONADO EL SUFICIENTE COMO PARA REALIZAR RETIRADA.

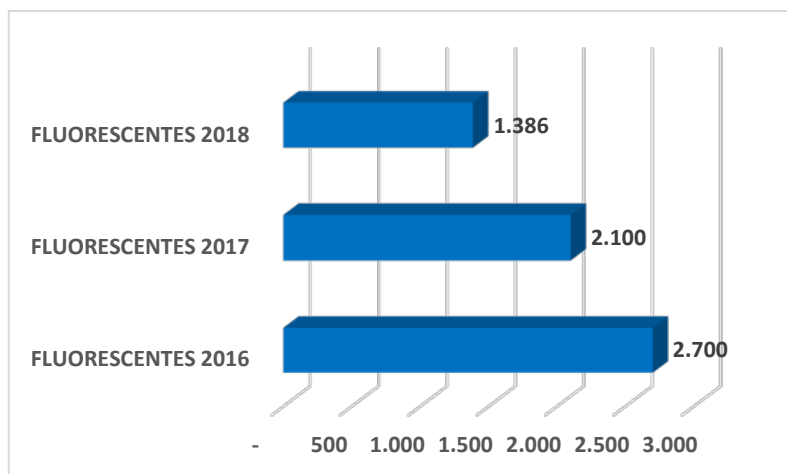



MEDICAMENTOS

Total de residuos de medicamentos que se han recogido desde el 1 enero de 2018 hasta el 31 de diciembre de 2018.

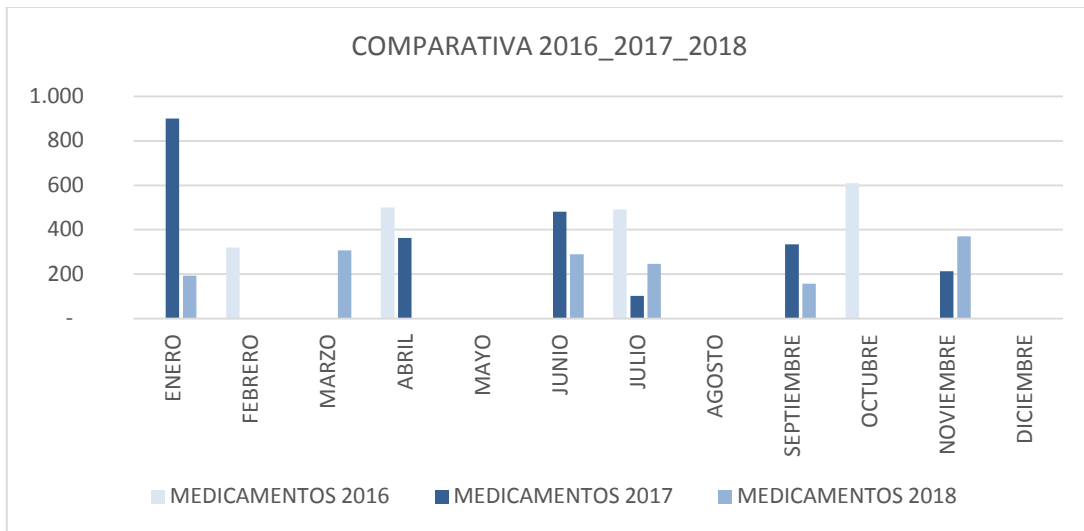

	ENERO	FEBRERO	MARZO	ABRIL	MAYO	JUNIO	JULIO	AGOSTO	SEPTIEMBRE	OCTUBRE	NOVIEMBRE	DICIEMBRE
MEDICAMENTOS 2016 KG.	-	320	-	500	-	-	491	-	-	610	-	-
MEDICAMENTOS 2017 KG.	900	-	-	363	-	481	103	-	335	-	214	-
MEDICAMENTOS 2018 KG.	194	-	307	-	-	290	247	-	157	-	371	-

*MESES SIN DATOS: NO SE HA REALIZADO TRANSPORTE A PLANTA DE TRATAMIENTO O GESTOR FINAL., NO SE HA RECEPCIONADO EL SUFICIENTE COMO PARA REALIZAR RETIRADA.

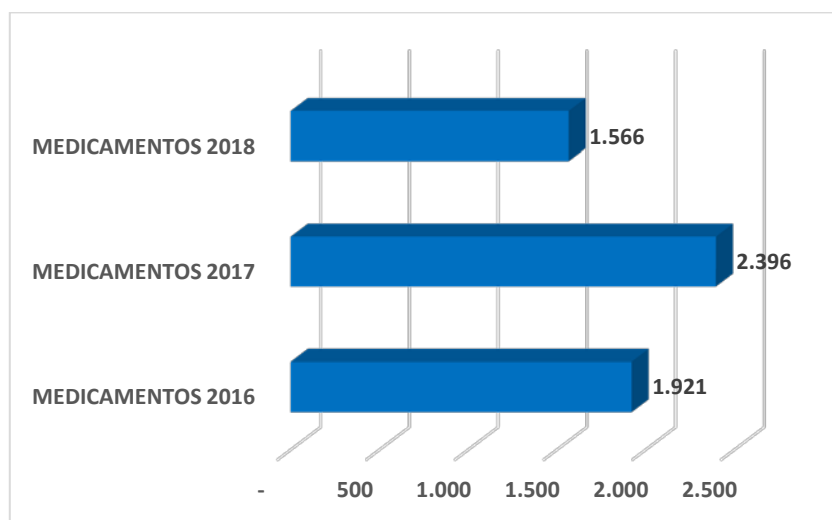



RADIOGRAFÍAS

Total de residuos de radiografías que se han recogido desde el 1 enero de 2018 hasta el 31 de diciembre de 2018.

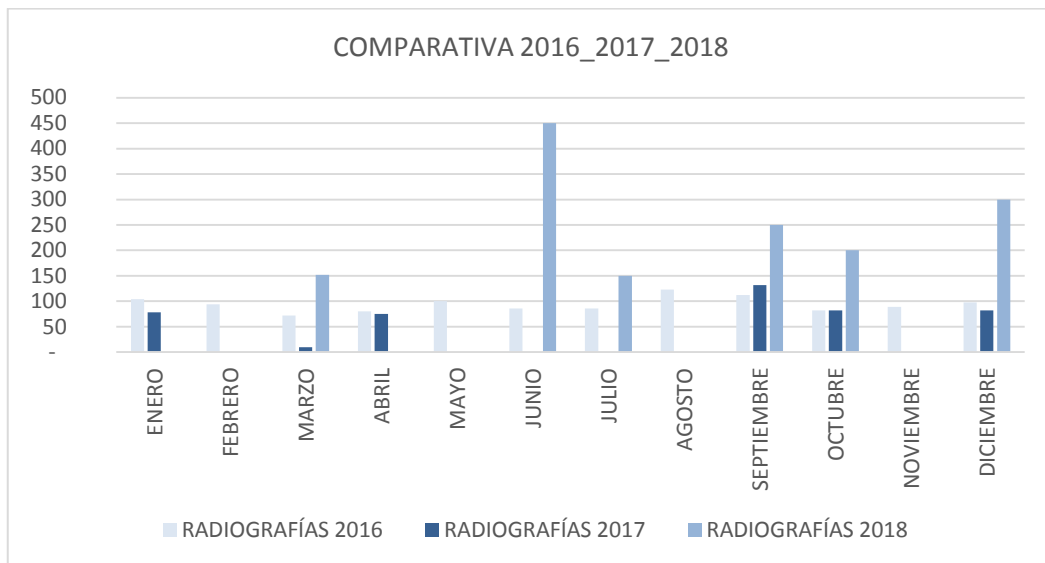

	ENERO	FEBRERO	MARZO	ABRIL	MAYO	JUNIO	JULIO	AGOSTO	SEPTIEMBRE	OCTUBRE	NOVIEMBRE	DICIEMBRE
RADIOGRAFÍAS 2016 KG.	104	94	72	80	100	86	86	123	112	82	89	98
RADIOGRAFÍAS 2017 KG.	78	-	10	75	-	-	-	-	132	82	-	82
RADIOGRAFÍAS 2018 KG.	-	-	152	-	-	450	150	-	250	200	-	300

*MESES SIN DATOS: NO SE HA REALIZADO TRANSPORTE A PLANTA DE TRATAMIENTO O GESTOR FINAL., NO SE HA RECEPCIONADO EL SUFICIENTE COMO PARA REALIZAR RETIRADA.

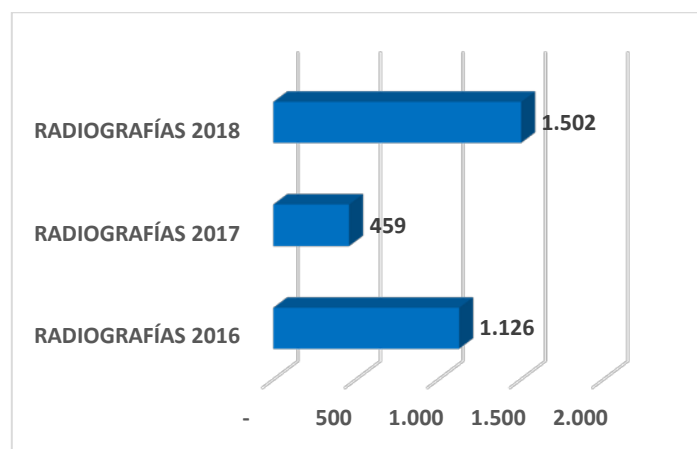



PILAS

Total de residuos de pilas que se han recogido desde el 1 enero de 2018 hasta el 31 de diciembre de 2018.

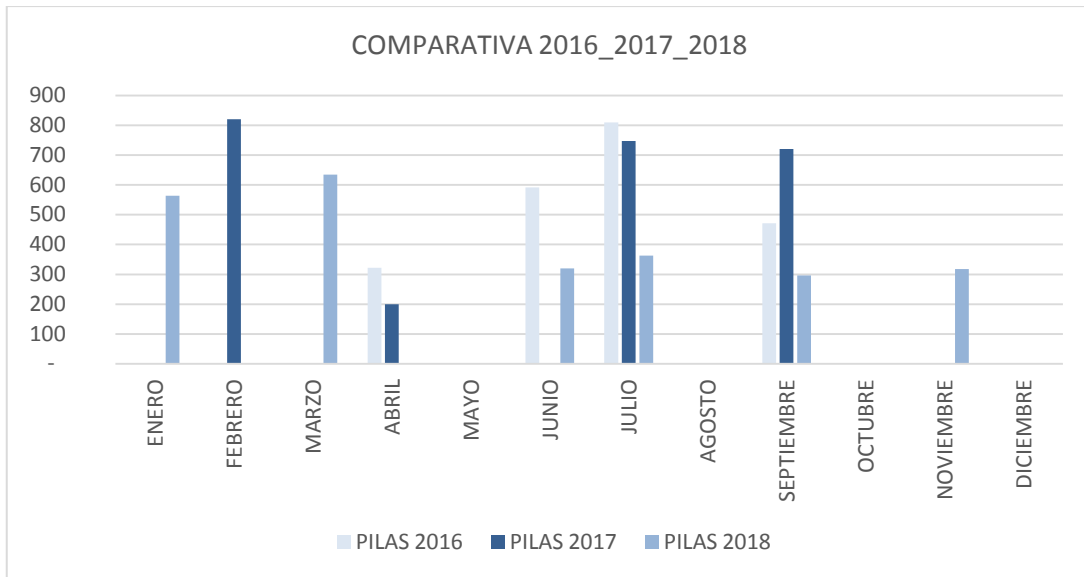

	ENERO	FEBRERO	MARZO	ABRIL	MAYO	JUNIO	JULIO	AGOSTO	SEPTIEMBRE	OCTUBRE	NOVIEMBRE	DICIEMBRE
PILAS2016 KG.	-	-	-	322	-	592	809	-	471	-	-	-
PILAS2017 KG.	-	820	-	200	-	-	747	-	720	-	-	-
PILAS2018 KG.	564	-	634	-	-	320	363	-	296	-	318	-

*MESES SIN DATOS: NO SE HA REALIZADO TRANSPORTE A PLANTA DE TRATAMIENTO O GESTOR FINAL., NO SE HA RECEPCIONADO EL SUFICIENTE COMO PARA REALIZAR RETIRADA.

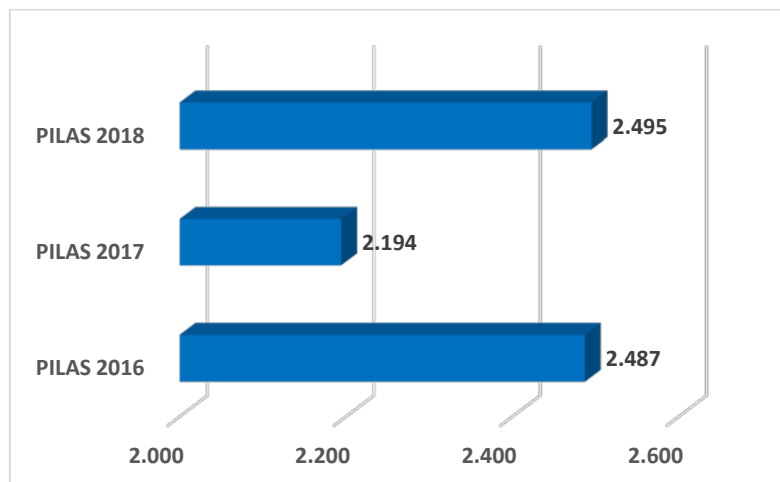



AEROSOLES

Total de residuos de aerosoles que se han recogido desde el 1 enero de 2018 hasta el 31 de diciembre de 2018.

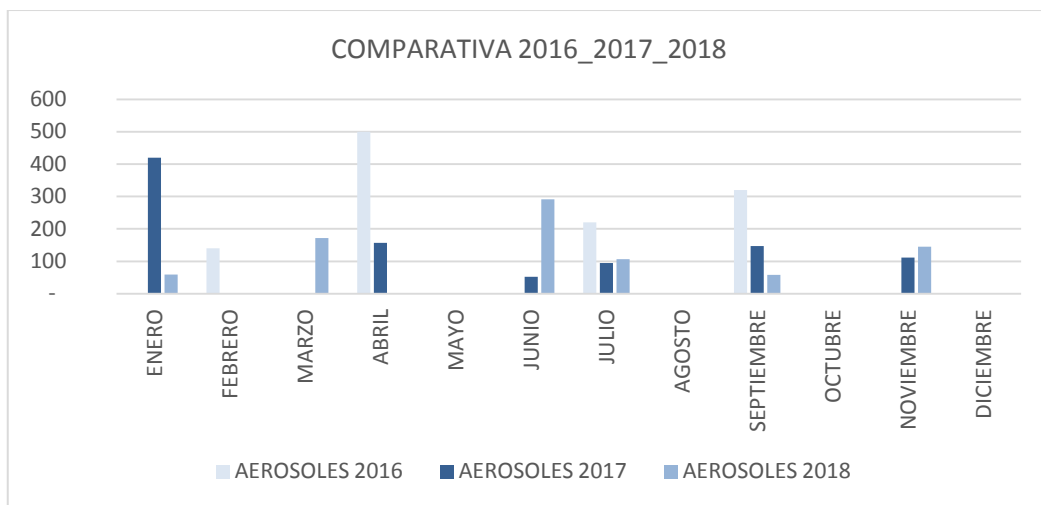

	ENERO	FEBRERO	MARZO	ABRIL	MAYO	JUNIO	JULIO	AGOSTO	SEPTIEMBRE	OCTUBRE	NOVIEMBRE	DICIEMBRE
AEROSOLES 2016 KG.	-	140	-	500	-	-	220	-	320	-	-	-
AEROSOLES 2017 KG.	420	-	-	157	-	52	95	-	147	-	112	-
AEROSOLES 2018 KG.	59	-	172	-	-	291	107	-	58	-	145	-

*MESES SIN DATOS: NO SE HA REALIZADO TRANSPORTE A PLANTA DE TRATAMIENTO O GESTOR FINAL., NO SE HA RECEPCIONADO EL SUFICIENTE COMO PARA REALIZAR RETIRADA.

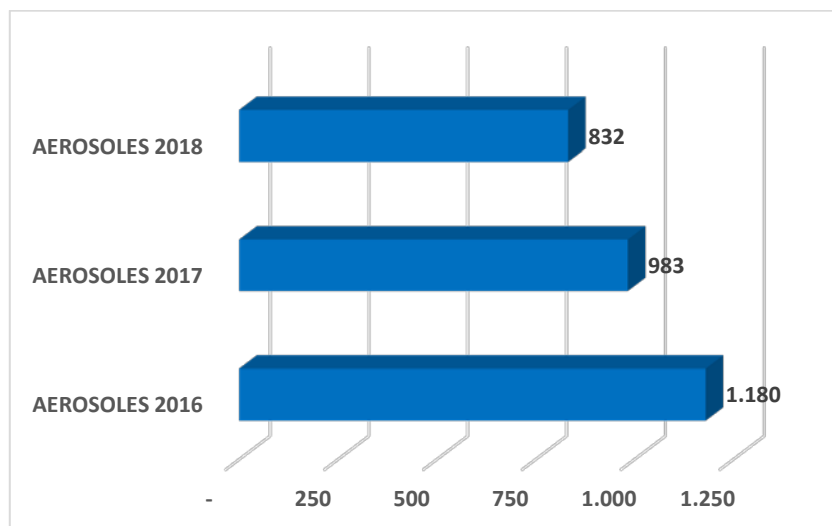



PINTURA

Total residuos de Pintura que se han recogido desde el 1 enero de 2018 hasta el 31 de diciembre de 2018.

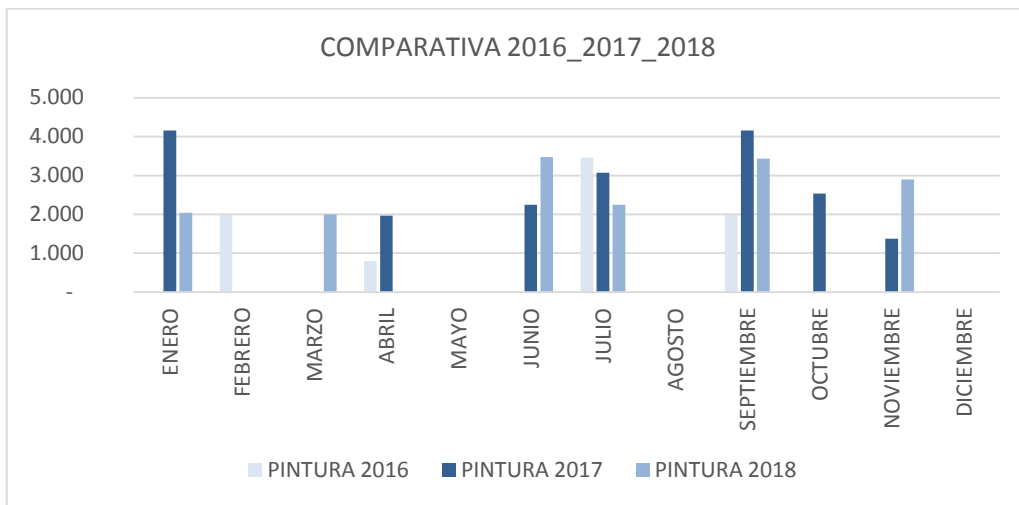

	ENERO	FEBRERO	MARZO	ABRIL	MAYO	JUNIO	JULIO	AGOSTO	SEPTIEMBRE	OCTUBRE	NOVIEMBRE	DICIEMBRE
PINTURA 20 16 KG.	-	1.980	-	800	-	-	3.460	-	1.980	-	-	-
PINTURA 20 17 KG.	4.160	-	-	1.963	-	2.251	3.070	-	4.158	2.536	1.374	-
PINTURA 20 18 KG.	2.045	-	1.999	-	-	3.470	2.247	-	3.436	-	2.900	-

*MESES SIN DATOS: NO SE HA REALIZADO TRANSPORTE A PLANTA DE TRATAMIENTO O GESTOR FINAL., NO SE HA RECEPCIONADO EL SUFICIENTE COMO PARA REALIZAR RETIRADA.

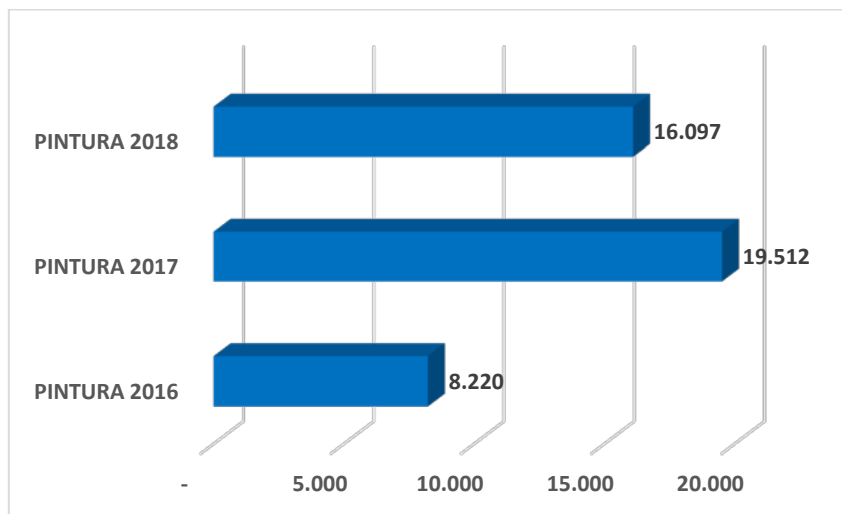



COLCHONES

Total de residuos de colchones que se han recogido desde el 1 enero de 2018 hasta el 31 de diciembre de 2018.

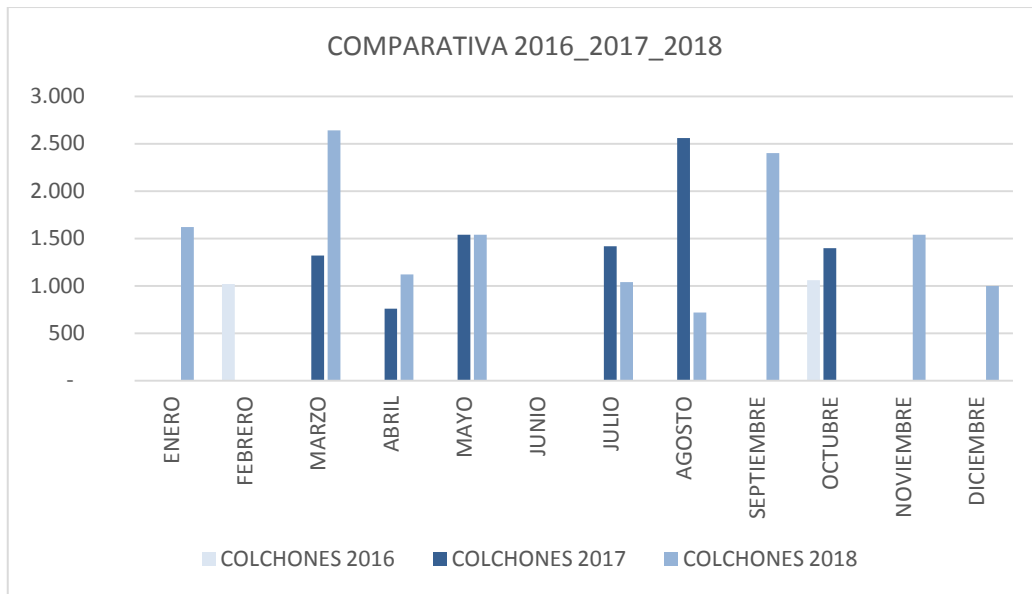

	ENERO	FEBRERO	MARZO	ABRIL	MAYO	JUNIO	JULIO	AGOSTO	SEPTIEMBRE	OCTUBRE	NOVIEMBRE	DICIEMBRE
COLCHONES 2016 KG.	-	1.020	-	-	-	-	-	-	-	1.060	-	-
COLCHONES 2017 KG.	-	-	1.320	760	1.540	-	1.420	2.560	-	1.400	-	-
COLCHONES 2018 KG.	1.620	-	2.640	1.120	1.540	-	1.040	720	2.400	-	1.540	1.000

*MESES SIN DATOS: NO SE HA REALIZADO TRANSPORTE A PLANTA DE TRATAMIENTO O GESTOR FINAL., NO SE HA RECEPCIONADO EL SUFICIENTE COMO PARA REALIZAR RETIRADA.

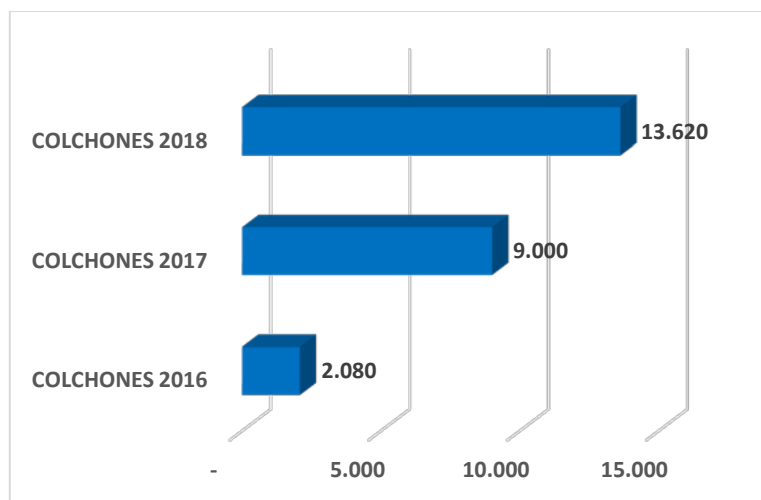



ROPA

Total de residuo de ropa que se ha recogido desde el 1 enero de 2018 hasta el 31 de diciembre de 2018.

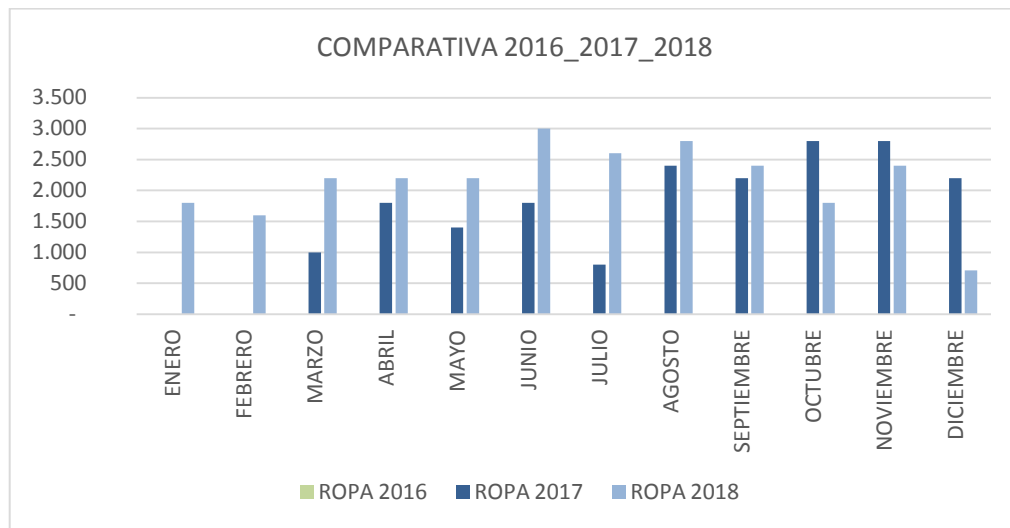

	ENERO	FEBRERO	MARZO	ABRIL	MAYO	JUNIO	JULIO	AGOSTO	SEPTIEMBRE	OCTUBRE	NOVIEMBRE	DIEMBRE
ROPA 2016 KG.	-	-	-	-	-	-	-	-	-	-	-	-
ROPA 2017 KG.	-	-	1.000	1.800	1.400	1.800	800	2.400	2.200	2.800	2.800	2.200
ROPA 2018 KG.	1.800	1.600	2.200	2.200	2.200	3.000	2.600	2.800	2.400	1.800	2.400	705

El gestor final de la ropa usada no pesa de forma individual los contenedores al recepcionarlos, sino que en función a su cubicaje les asigna un peso estimado de 200 kg/contenedor.

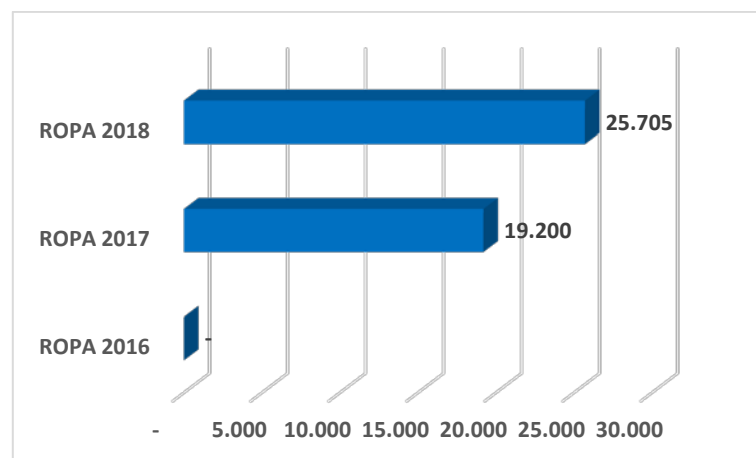



ENVASES VACIOS PLÁSTICOS CONTAMINADOS

Total de residuo de envases vacíos plásticos contaminados que se ha recogido desde el 1 enero de 2018 hasta el 31 de diciembre de 2018.

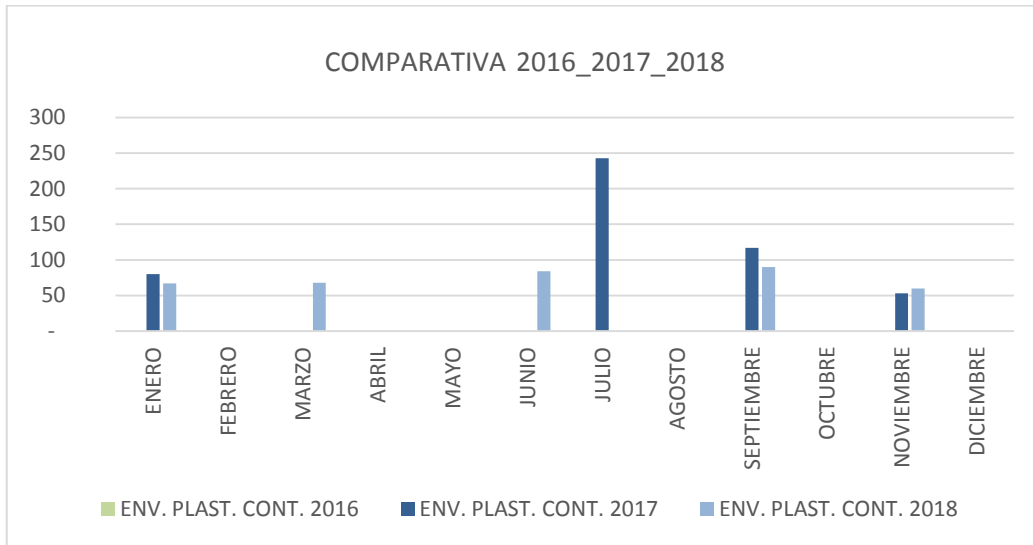

	ENERO	FEBRERO	MARZO	ABRIL	MAYO	JUNIO	JULIO	AGOSTO	SEPTIEMBRE	OCTUBRE	NOVIEMBRE	DICIEMBRE
ENV. PLAST. CONT. 2016 KG.	-	-	-	-	-	-	-	-	-	-	-	-
ENV. PLAST. CONT. 2017 KG.	80	-	-	-	-	-	243	-	117	-	53	-
ENV. PLAST. CONT. 2018 KG.	67	-	68	-	-	84	-	-	90	-	60	-

*MESES SIN DATOS: NO SE HA REALIZADO TRANSPORTE A PLANTA DE TRATAMIENTO O GESTOR FINAL, NO SE HA RECEPCIONADO EL SUFICIENTE COMO PARA REALIZAR RETIRADA.

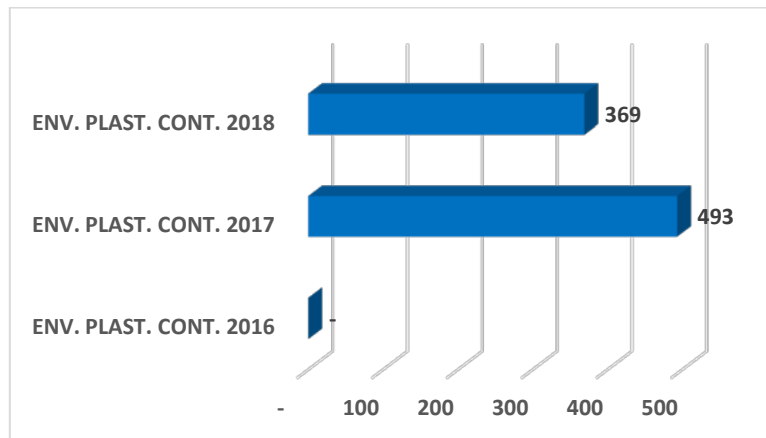



BATERIAS

Total de residuo de baterías que se ha recogido desde el 1 enero de 2018 hasta el 31 de diciembre de 2018.

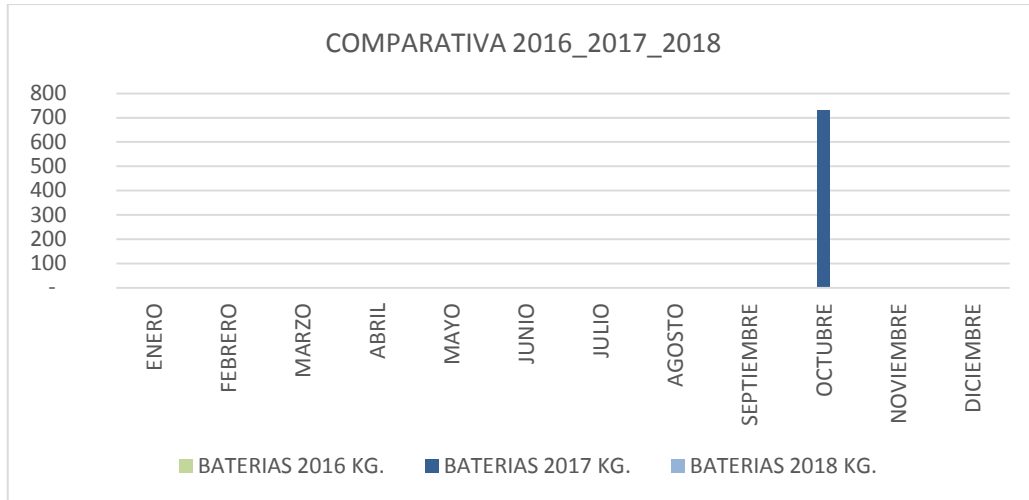

	ENERO	FEBRERO	MARZO	ABRIL	MAYO	JUNIO	JULIO	AGOSTO	SEPTIEMBRE	OCTUBRE	NOVIEMBRE	DICIEMBRE
BATERIAS 2016 KG.	-	-	-	-	-	-	-	-	-	-	-	-
BATERIAS 2017 KG.	-	-	-	-	-	-	-	-	-	728	-	-
BATERIAS 2018 KG.	-	-	-	-	-	-	-	-	-	-	-	-

*MESES SIN DATOS: NO SE HA REALIZADO TRANSPORTE A PLANTA DE TRATAMIENTO O GESTOR FINAL, NO SE HA RECEPCIONADO EL SUFICIENTE COMO PARA REALIZAR RETIRADA.



GESTORES, TRAZABILIDAD DE LOS RESIDUOS

TIPO DE RESIDUO	TRANSPORTISTA	GESTOR	PLANTA DE TRATAMIENTO
CARTÓN	CARPA	CARPA	CARPA
PODA	CESPA	Planta de compostaje	Planta de compostaje
CHATARRA	Recuperaciones Pérez	Recuperaciones Pérez	Reciclaje y Fragmentación, S.L.
MADERA	CESPA/Tecmasa	Tecmasa	Tecmasa
ENSERES (VOLUMINOSOS)	Recuperaciones Pérez	Recuperaciones Pérez	Geocycle
ESCOMBRO	CESPA	UTE Navalcarnero	UTE Navalcarnero
PINTURA	FETRANSFER	FETRANSFER	FONDOMOVIL
ROPA	MADRE CORAJE	MADRE CORAJE	MADRE CORAJE
VIDRIO	Recuperaciones Pérez	Recuperaciones Pérez	Camacho Recycling
ENV. VACÍOS. CONT. PLAST.	FETRANSFER	FETRANSFER	RECASA
ENV. VACÍOS. CONT. MET.	FETRANSFER	FETRANSFER	RECASA
RAEE'S	CESPA, GR	Recytel, S.A.	Recytel, S.A.
ACEITE VEGETAL	GAVE, S.L.	GAVE, S.L.	GAVE, S.L.
ACEITE MINERAL	FETRANSFER	FETRANSFER	SERTEGO
FLUORESCENTES	AMBILAMP	AMBILAMP	AMBILAMP
BATERÍAS	FETRANSFER	FETRANSFER	EUROGETIÓN
MEDICAMENTOS	FETRANSFER	FETRANSFER	FONDOMOVIL
RADIOGRAFÍAS	FINALMET	FINALMET	FINALMET
PILAS	Recuperaciones Pérez	Recuperaciones Pérez	INICO
PLÁSTICOS	Recuperaciones Pérez	Recuperaciones Pérez	GEOCYCLE
COLCHONES	Recuperaciones Pérez	Recuperaciones Pérez	GICAM
TÓNER	GICAM	GICAM	FETRANSFER



CICLO DE VIDA DEL RESIDUO

CARTON

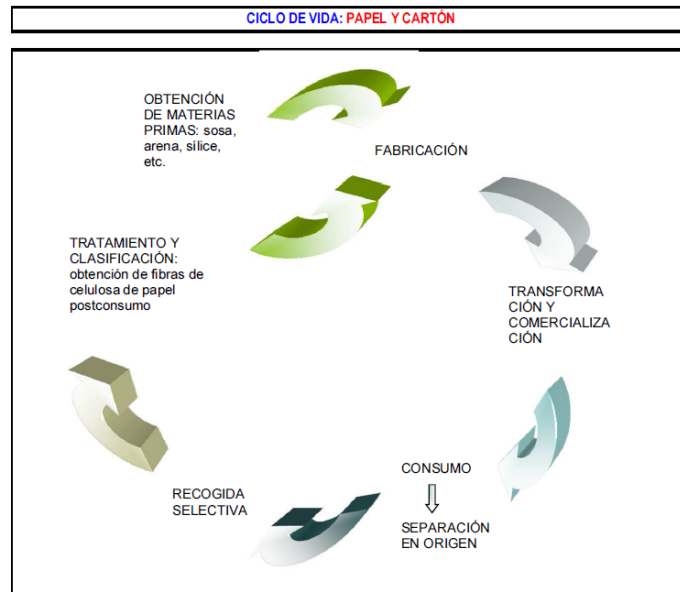

COLCHONES

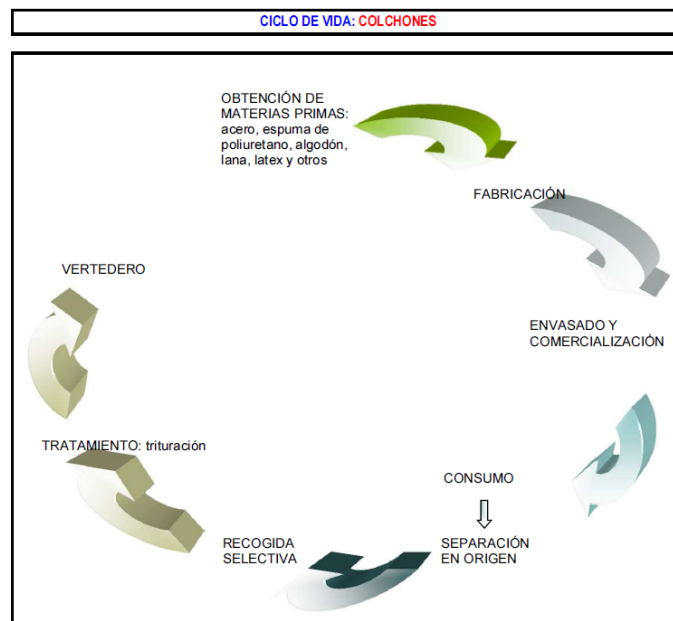



METALES

CICLO DE VIDA: METALES

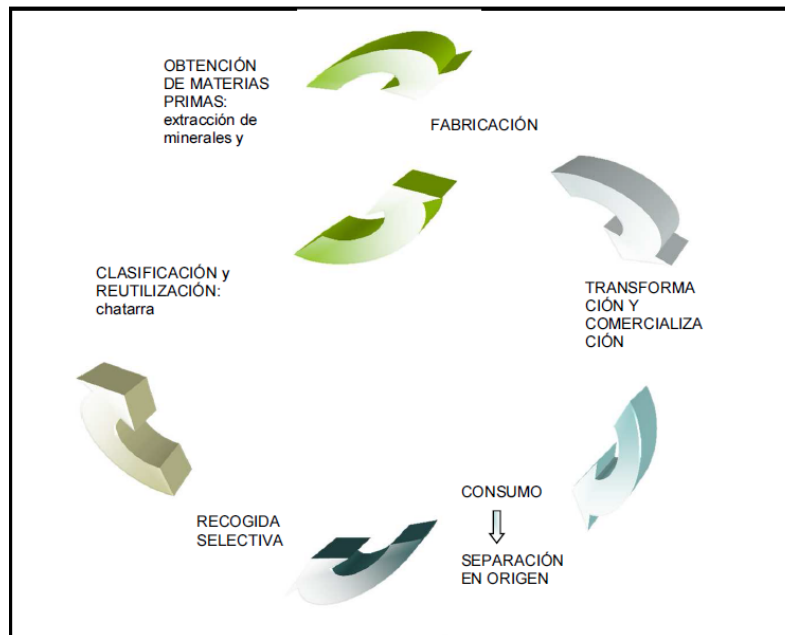

MADERA

CICLO DE VIDA: MADERAS

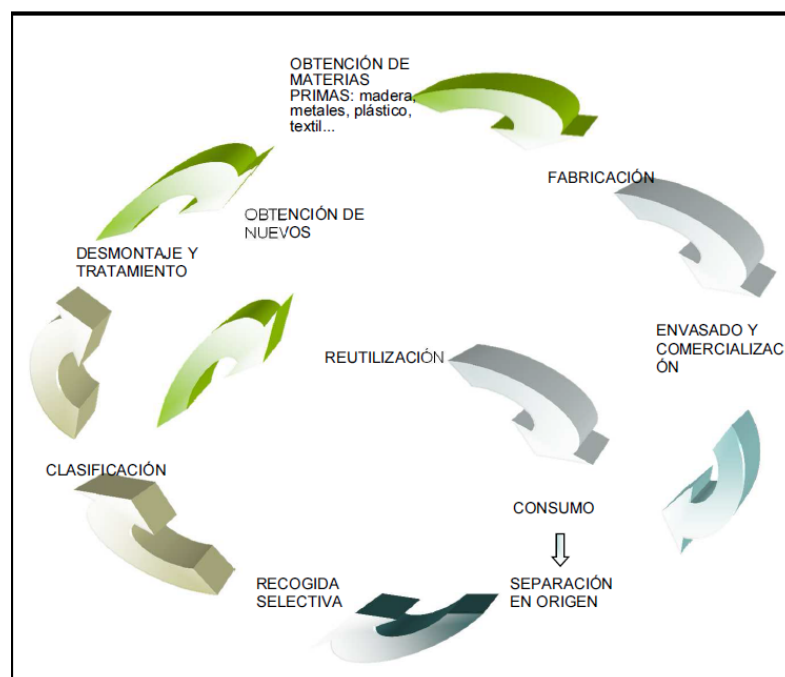



PLÁSTICOS

CICLO DE VIDA: PLÁSTICOS

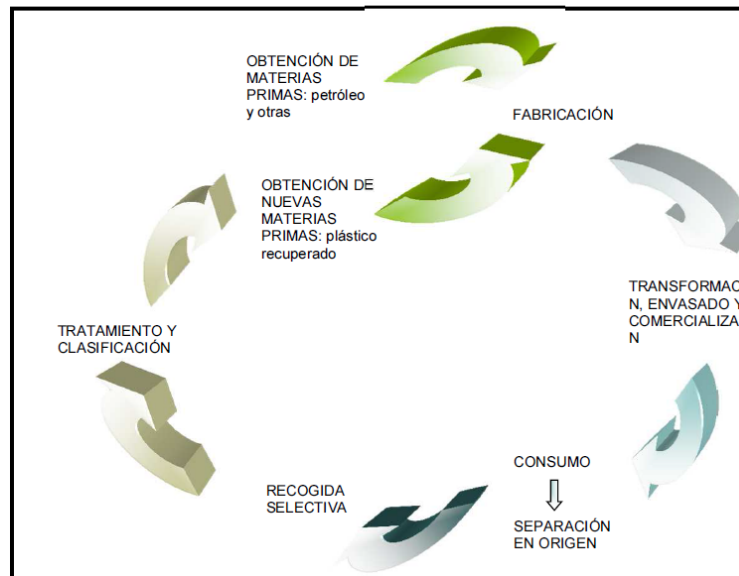

ESCOMBRO

CICLO DE VIDA: ESCOMBROS

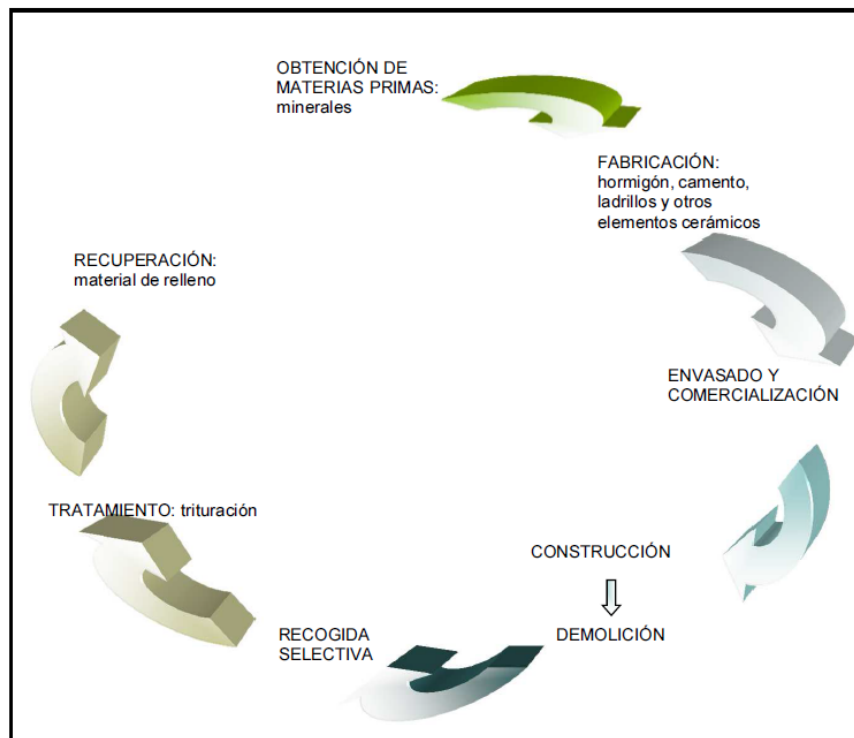



ROPA

CICLO DE VIDA: ROPA USADA

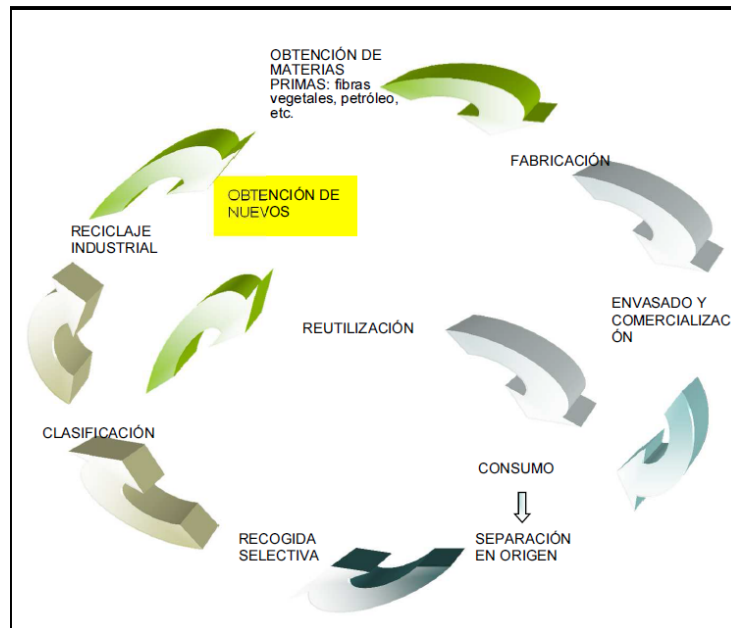

RAEE'S

CICLO DE VIDA: RESIDUOS ELECTRICOS Y ELECTRONICOS

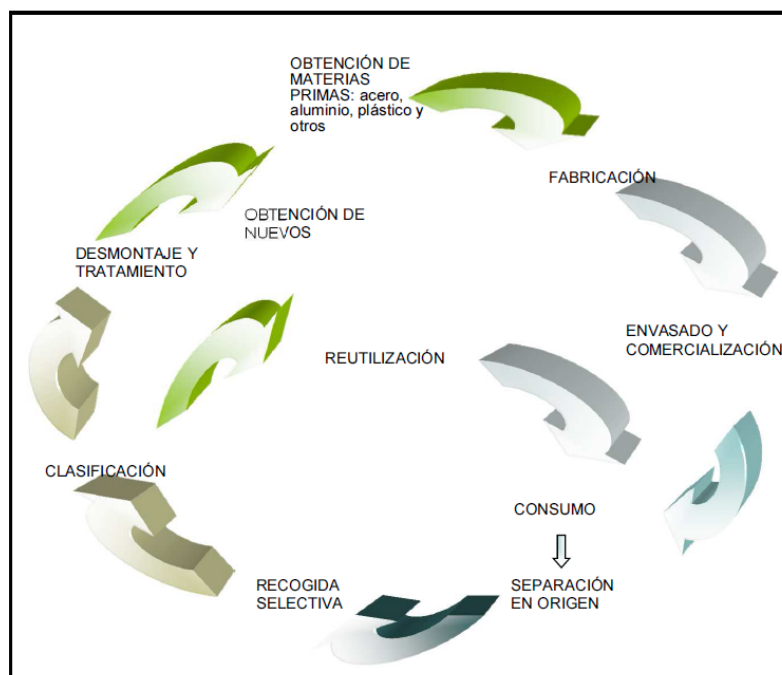



ACEITE VEGETAL

CICLO DE VIDA: ACEITE VEGETAL

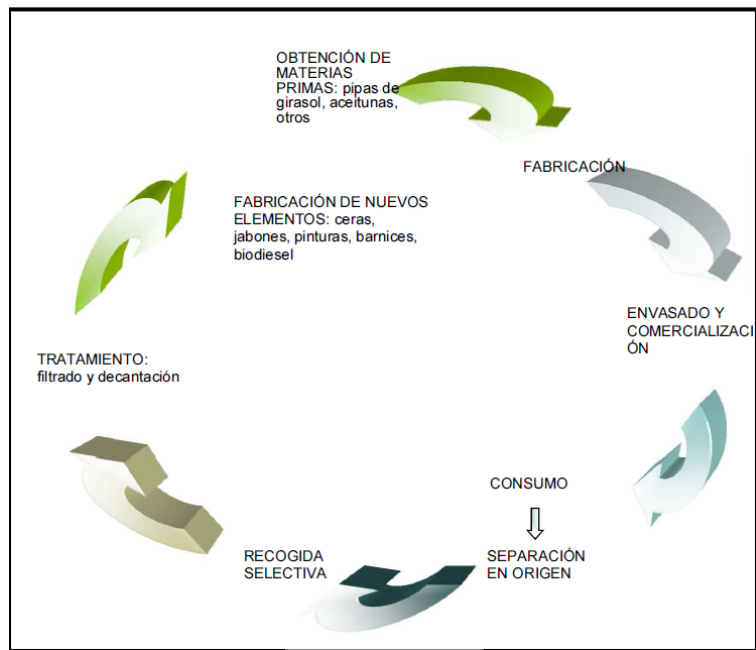

ACEITE MINERAL

CICLO DE VIDA: ACEITE DE MOTORES

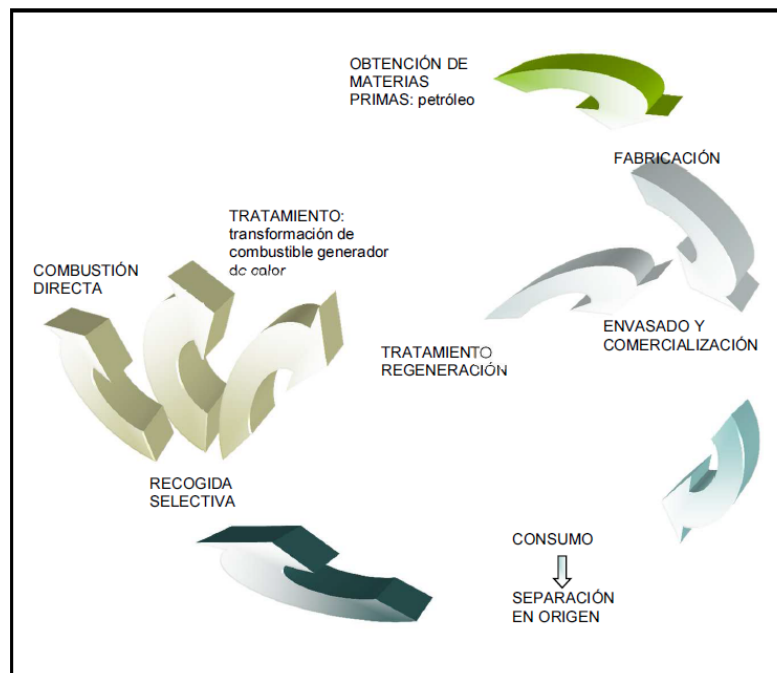



RADIOGRAFIAS

Tratamiento: Desplataado de líquidos de revelado y de películas radiográficas y fotográficas.

TONER

Tratamiento:

El material reutilizable son las tintas y los tóneres originales, en sus instalaciones los limpian, clasifican y envían a empresas que los reciclan y los vuelven a poner en el mercado para su venta al consumidor final.

El material compatible y que no se puede volver a reciclar ni dar ningún otro uso lo envían a RECASA S.A (empresa de tratamiento de residuos), allí separan por un lado el polvo de tóner que es utilizado para carreteras, el aluminio lo tratan y lo venden a empresas que utilicen el mismo tipo de aluminio y la carcasas de plásticos también las venden a distintas empresas.

VIDRIO





TABLA RESUMEN

2018	PUNTO LIMPIO MAJADAHONDA												
	ENERO	FEBRERO	MARZO	ABRIL	MAYO	JUNIO	JULIO	AGOSTO	SEPTIEMBRE	OCTUBRE	NOVIEMBRE	DICIEMBRE	TOTAL
VISITAS	3.323	3.191	3.533	3.930	4.098	4.177	4.078	3.802	3.983	4.220	3.563	4.667	46.565
CARTON	19.200	17.420	15.920	17.720	18.800	18.100	23.940	19.500	19.260	18.880	16.720	17.140	222.600
COLCHONES	1.620	0	2.640	1.120	1.540	0	1.040	720	2.400	0	1.540	1.000	13.620
METALES	1.760	2.180	1.640	0	4.380	0	6.300	5.020	5.000	3.820	2.320	2.640	35.060
MADERA	16.340	9.740	13.000	17.100	16.520	19.500	26.680	18.620	17.920	18.780	15.980	15.020	205.200
VOLUM/PLÁST	14.080	6.340	15.500	14.720	12.200	5.080	22.260	20.860	18.020	19.160	18.620	15.520	182.360
ESCOMBRO	5.300	12.360	7.500	7.880	6.540	0	0	8.980	0	0	0	0	48.560
RESTOS VEGETALES	0	4.060	4.240	0	0	0	0	0	0	0	0	0	8.300
PINTURA	2.045	0	1.999	0	0	3.470	2.247	0	3.436	0	2.900	0	16.097
ROPA	1.800	1.600	2.200	2.200	2.200	3.000	2.600	2.800	2.400	1.800	2.400	705	25.705
ENV. CONT. PLAST.	67	0	68	0	0	84	0	0	90	0	60	0	369
RAEES	5.000	4.000	3.000	5.000	5.000	6.000	4.000	4.000	3.660	2.420	4.160	2.100	48.340
LÍNEA BLANCA	3.000	4.000	4.000	3.000	4.000	3.000	5.000	2.100	2.080	2.420	400	1.380	34.380
RAEES (PEQ. EQ + EQ. INFORM.)	0	0	0	0	0	0	0	296	560	500	640	520	2.516
ACEITE VEGETAL	700	1.000	600	800	900	650	500	1.000	600	0	800	560	8.110
ACEITE MINERAL	0	0	450	0	0	900	0	0	0	900	0	0	2.250
FLUORESCENTES	0	300	0	300	300	0	0	152	118	84	0	132	1.386
BATERIAS	0	0	0	0	0	0	0	0	0	0	0	0	0
MEDICAMENTOS	194	0	307	0	0	290	247	0	157	0	371	0	1.566
RADIOGRAFIAS	0	0	152	0	0	450	150	0	250	200	0	300	1.502
PILAS	564	0	634	0	0	320	363	0	296	0	318	0	2.495
AEROSOLES	59	0	172	0	0	291	107	0	58	0	145	0	832
TONER	33	54	0	92	0	49	8	34	35	48	36	0	389
VIDRIO	3.500	3.000	1.340	2.380	2.580	1.580	1.400	2.900	2.280	1.260	0	0	22.220
EXTINTORES	0	0	0	0	0	0	0	0	0	26	0	0	26

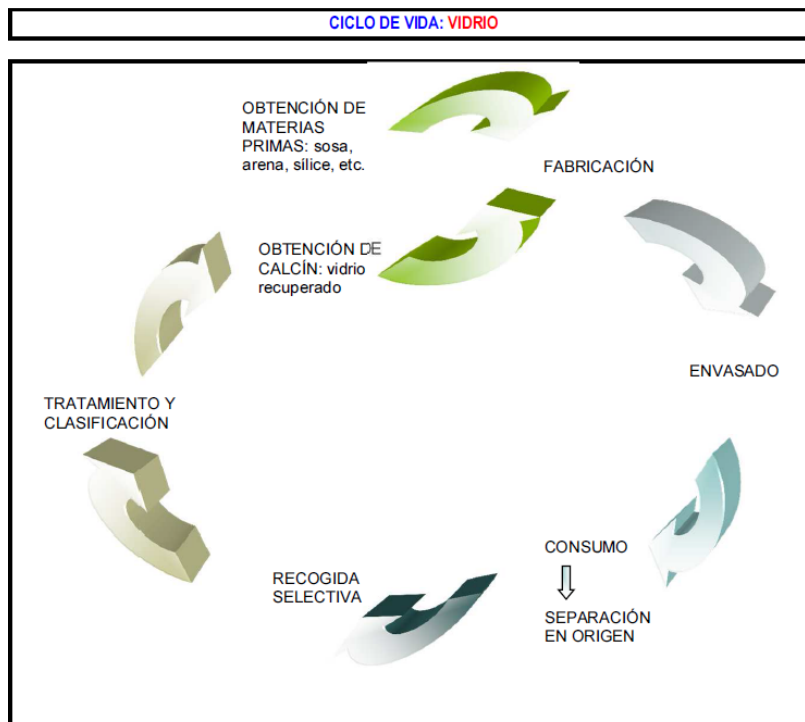